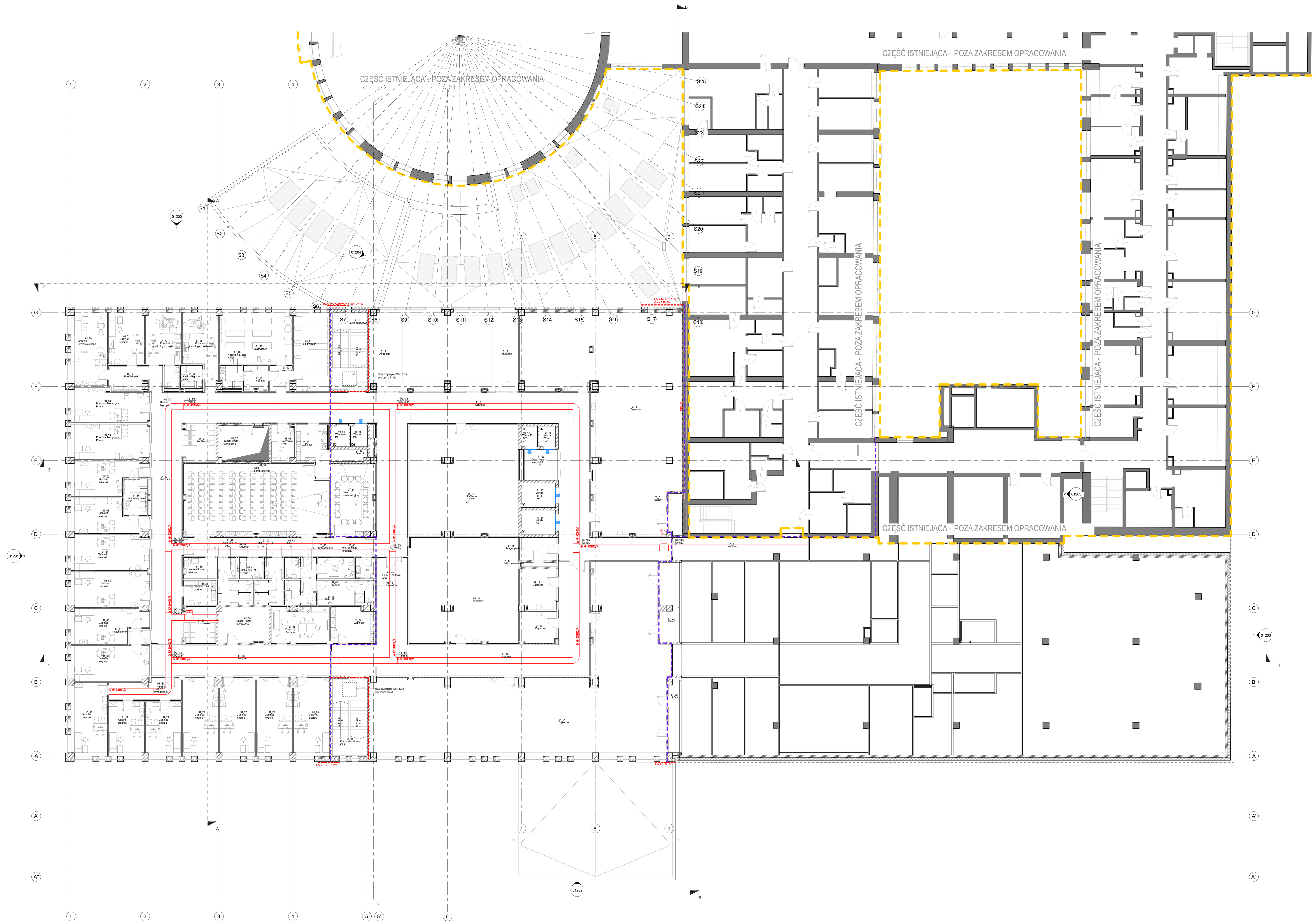

OZNACZENIA:

REI 120 EI120 / REI 60	Odporność ogniowa elementów budowlanych- wydzielenie pożarowe (rozpatrywać łącznie z charakterystyką pożarową budynku)
EI 60, EI30	Oznaczenie odporności ogniowej drzwi
Sm	Oznaczenie drzwi dymoszczelnych
	Oznaczenie klapy oddymiaj
HP	Hydrant pożarowy HP
	Kran ze złączką
	Wpust podłogowy
RS	Rura spustowa
	Ściany żelbetowe
	Ściany murowane
	Ściany działowe gipsowo-kartonowe
	Elementy/ Ściany do usunięcia
	Ściany istniejące
SWg1	Oznaczenia przegród zgodnie z rysunkiem 23001-PB-GPH-AR-BF-PR-LA-01105 Wykaz warstw
00RIT3.1	Rozdzielnica 00RIT3.1
2x KP 600H50/3	trasa kablowa 2 x koryto 600H50 3m
+3,30m / +3,10 m	rzędna trasy kablowej wyznaczona od docelowej posadzki do górnej i dolnej trasy kablowej

Uwagi:

1. Wszystkie roboty należy wykonywać zgodnie z Polskimi Normami, "Warunkami technicznymi wykonania i odbioru robót budowlano - montażowych" opracowanymi przez Instytut Techniki Budowlanej oraz zasadami wiedzy i sztuki budowlanej.
2. Poziomy posadzek należy zweryfikować i precyzyjnie wytyczyć geodezyjnie na etapie projektu wykonawczego.
3. Wszystkie materiały użyte do budowy oraz sposób wykonania robót winny odpowiadać wymaganiom norm państwowych, posiadać znak CE, być umieszczonymi w określonym przez Komisję Europejską wykazie wyrobów mających niewielkie znaczenie dla zdrowia lub oznakowanymi znakiem budowlanym z zastrzeżeniem, że nie podlegają one obowiązkowi oznakowania CE.
4. Wykonawca robót ma bezwzględny obowiązek sprawdzenia rzędnych wysokościowych oraz usytuowania terenu i porównania ich z projektowanymi rzędnymi zawartymi na planie sytuacyjnym, profilu i przekrojach. W przypadku stwierdzenia nieprawidłowości należy niezwłocznie zawiadomić o nich projektanta przed przystąpieniem do robót drogowych.
5. Dopuszcza się zastosowanie materiałów zamiennych pod warunkiem, że posiadają one cechy nie gorsze jakościowo i technicznie od wskazanych w projekcie, a także pod warunkiem uzyskania zgody nadzoru autorskiego.
6. Każdy składnik projektowy należy rozpatrywać i rozpoznawać w dokumentacji w kontekście wszystkich rysunków, które do tego składnika się odnoszą z uwzględnieniem wszystkich informacji opisowych i zasad sztuki budowlanej.
7. Brak wskazania na rysunku technicznym elementu, którego zastosowanie wynika ze znanych lub powszechnie przyjętych rozwiązań w zakresie sztuki budowlanej, nie zwalnia wykonawcy z konieczności skalkulowania i zastosowania takiego elementu.
8. W przypadku jakiejkolwiek wątpliwości dotyczących rozwiązań przyjętych w dokumentacji należy konsultować się z projektantem pełniącym nadzór autorski projektu budowlanego.
9. Zgodnie z art. 22 ust. z dnia 7 lipca 1994 roku Prawo Budowlane t.j. Dz.U. z 2020 r., poz.1333 kierownik budowy ma obowiązek realizacji obiektu zgodnie z obowiązującymi przepisami i sztuką budowlaną.

Projekt jest chroniony prawem autorskim zgodnie z Ustawą z dnia 4 lutego 1994 r. o prawie autorskim i prawach pokrewnych

Uwagi/ uzgodnienia/ Legenda

Opracowanie

Nazwa inwestycji (skrócona)

ROZBUDOWA WIELKOPOLSKIEGO CENTRUM SPECJALISTYCZNEGO O CZĘŚĆ ,,F" Z SOR-EM,PODJAZDEM DLA KARETEK ORAZ UKŁADEM DROGOWYM

Inwestor

SZPITAL WOJEWÓDZKI w Poznaniu
60-479 Poznań, ul Juraszów 7/19
www .lutycka.pl

Adres inwestycji

ul. Juraszów 7/19 , 60-479 Poznań
działki nr ew. 1/6, 2/17, Obręb 20 Golęcin

Branża: **Instalacje elektryczne**

Faza: **Projekt tech. - wykonawczy**

Projektant
mgr inż. Krystian Klak
nr upr. WKP/0579/PWOE/21

Sprawdzenie
mgr inż. Maciej Berliński
nr upr. WKP/0368/PWOE/21

Generalny projektant
graph!t #beAhead
graph!t sp. z o.o.
www.graphit.pl

Przedmiot rysunku	Część budynku	Rewizja
Trasy kablowe - poziom +1	BF	REV.1
30/09/23	Skala 1:150	

Kod	Etap	Podmiot	Branża	Strefa	Typ	Poziom	Nr rysunku
23001	PTW	GPH	EL	BF	RZ	01	01010