

KARTA TYTUŁOWA - PROJEKT BUDOWLANY	
PROJEKT BUDOWLANY	
Temat projektu budowlanego	Budowa czterech masztów oświetleniowych, budowa kabla zasilającego, budowa linii kablowej od istniejącej stacji transformatorowej nr 22140, budowa stacji transformatorowej w związku z modernizacją stadionu Miejskiego Klubu Sportowego „Puszcza” w Niepołomicach
Kategoria Obiektu Budowlanego	Kategoria V
Lokalizacja: Adres, nr działek:	Niepołomice ul. Janusza Kusocińskiego nr 2 Województwo małopolskie Powiat wielicki Jednostka ewidencyjna : 121904_5 Niepołomice Obręb ewidencyjny : Nr 0006 Niepołomice Działka nr: 2348/6, 2349/7, 4281/3
Inwestor:	GMINA NIEPOŁOMICE z siedzibą w Niepołomicach przy Placu Zwycięstwa 13 32 - 005 Niepołomice
Stadium	PROJEKT BUDOWLANY
Data:	LIPIEC 2017

AUTORSKA PRACOWNIA ARCHITEKTONICZNA  
ul. Zygmuntowska 33/12  
31-314 Kraków  
tel. – fax 12 638 48 55 e-mail :tryglif@interia.pl

#### AUTORZY PROJEKTU

ARCHITEKTURA ROZDZIAŁ NR 1			
	mgr inż.arch. Krystyna Sołhaj Janczykowska	BPP Upr. 31/ 82 MP-0544	<i>SOLHAJ</i> <b>KRISTYNA SOLHAJ - JANCZYKOWSKA</b> mgr inż. ARCHITEKT Uprawnienia budowlane do projektowania bez ograniczeń w specjalności architektonicznej nr 31/82
	mgr inż.arch. Joanna Matuszek	BPP Upr.32/ 82 MP-0388	<i>JOANNA</i> <b>JOANNA MATUSZEK</b> mgr inż. ARCHITEKT Uprawnienia budowlane do projektowania bez ograniczeń w specjalności architektonicznej nr 32/82
	mgr inż.arch. Kazimierz Węglarski	Nr ewid. upraw. 107-Km/75 MP-0626	<i>KAZIMIERZ</i> <b>KAZIMIERZ WĘGLARSKI</b> mgr inż. ARCHITEKT Uprawnienia budowlane do projektowania bez ograniczeń w specjalności architektonicznej nr 107-Km/75
SPRAWDZAJĄCY	mgr inż.arch. Stanisław Nesterski	BPP Upr.305/ 82 MP-0417	<i>STANISŁAW</i> <b>STANISŁAW NESTERCKI</b> mgr inż. architekt Uprawniony w zakresie projektowania BPP Upr. 305/82, wykonawstwa BPP Upr. 379/93, nadzoru konserwatorskiego Nr 201/95, bez ograniczeń w specjalności architektonicznej.



# Adaptacja typowej stacji transformatorowej typu MRw-bpp 20/630-3 pod względem architektonicznym.

WYBRANY RODZAJ DACHU  
- dach metalowy dwuspadowy wysoki  
POKRYCIE  
- blacha dachówkopodobna lub  
alternatywnie dachówka ceramiczna  
kolor RAL 7024

DRZWI Z ŻALUZJĄ  
- malowane proszkowo na kolor  
RAL 7024

ŚCIANY  
- tynk akrylowy  
kolor zbliżony do RAL 1044

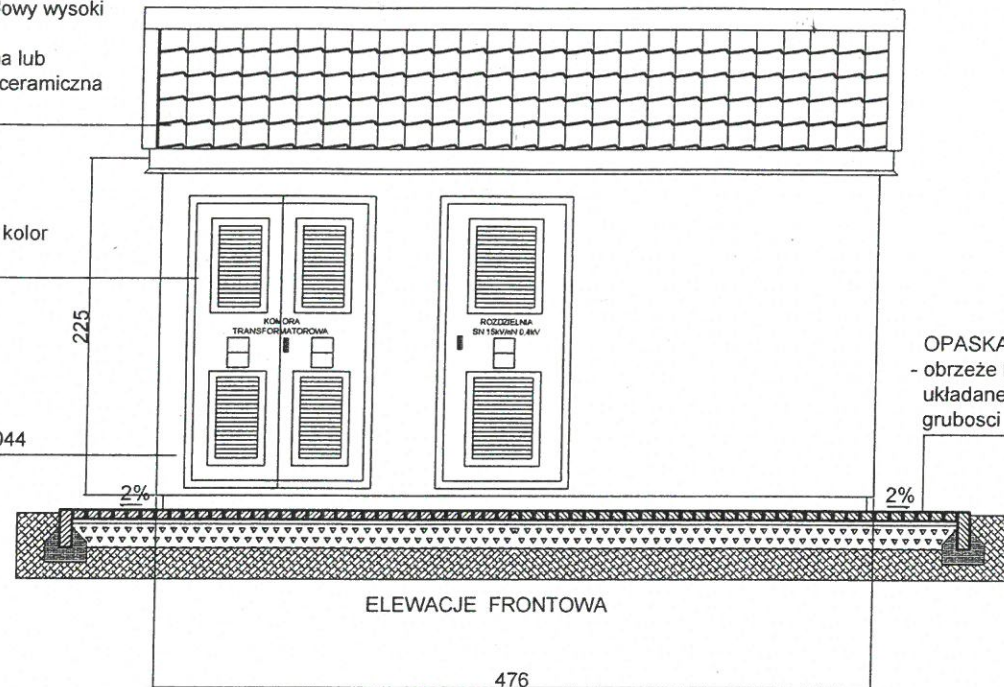

ŚCIANY  
- tynk akrylowy  
kolor zbliżony do RAL 1044

OPASKA OBWODOWA  
- obrzeże betonowe 8 x 25cm - 30cm  
układane na ławie piaskowej 10cm  
grubosci 10cm

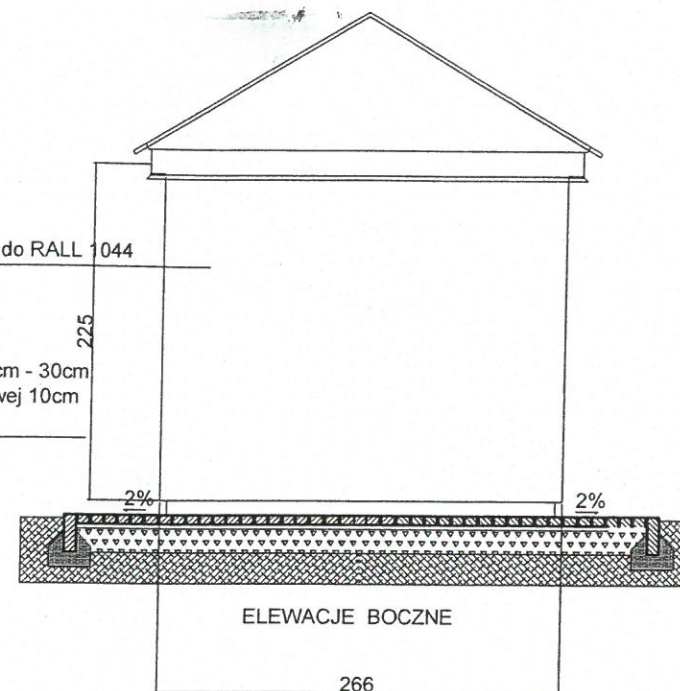

WYBRANY RODZAJ DACHU  
- dach metalowy dwuspadowy wysoki  
POKRYCIE  
- blacha dachówkopodobna lub  
alternatywnie dachówka ceramiczna  
kolor RAL 7024

ŚCIANY  
- tynk akrylowy  
kolor zbliżony do RAL 1044

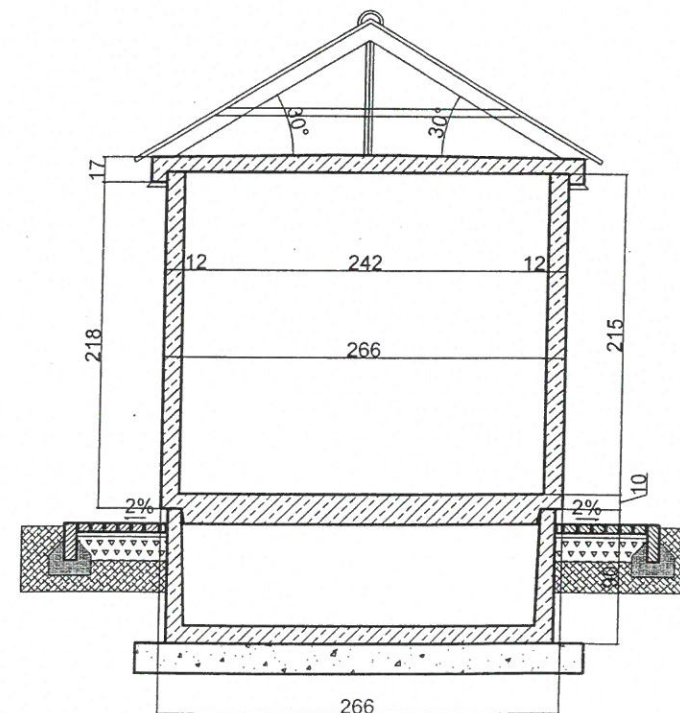
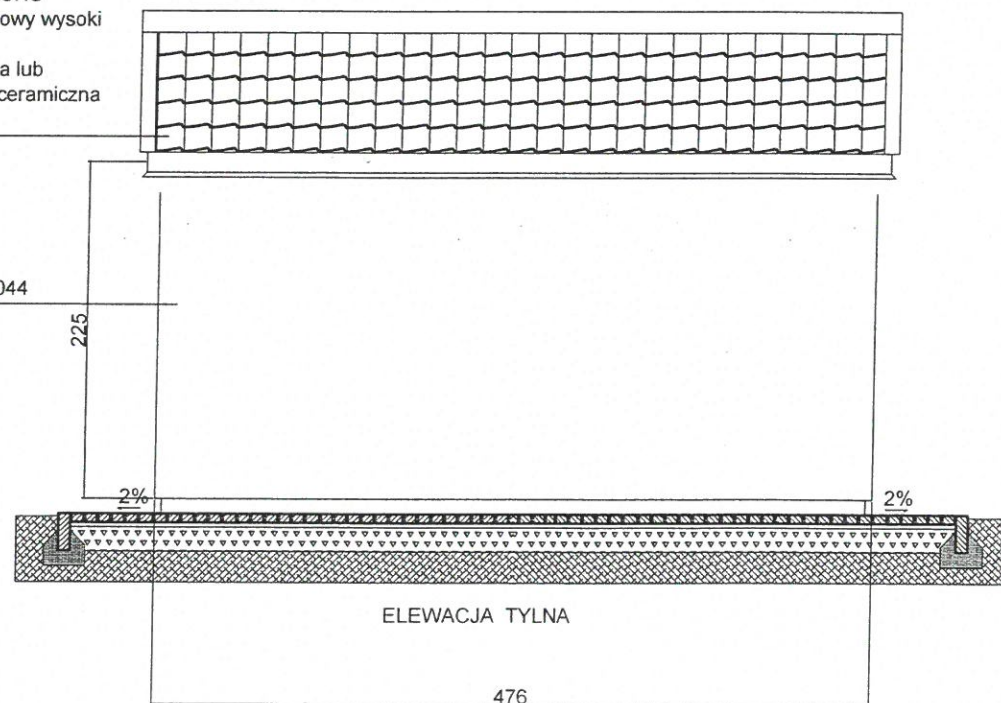

KRISTYNA  
SOŁHAJ-JANCZYKOWSKA  
mgr inż. ARCHITEKT  
Uprawnienia budowlane do projektowania  
bez ograniczeń w specjalności  
architektonicznej nr 31/82

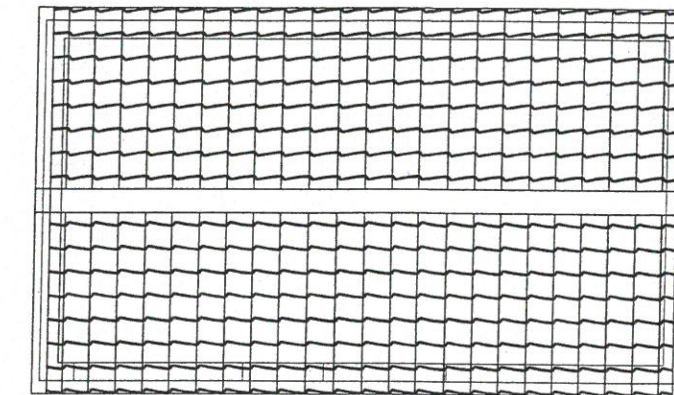

RZUT DACHU

KAZIMIERZ WĘGLARSKI  
mgr inż. ARCHITEKT  
Uprawnienia budowlane do projektowania  
bez ograniczeń w specjalności  
architektonicznej nr 107/82

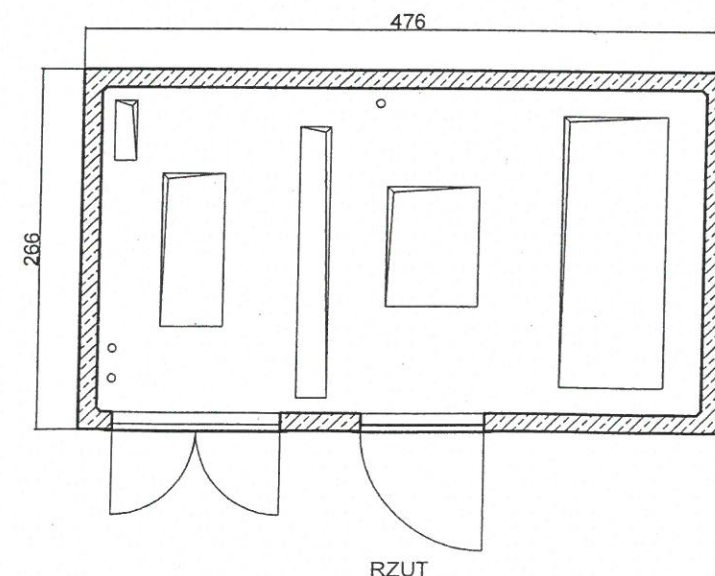

RZUT

STANISŁAW NESTERSKI  
mgr inż. architekt  
Uprawniony w zakresie projektowania BPP Upr. 305/82  
wykonawstwa RP - Upr. 379/93  
nadzoru konserwatorskiego Nr 201/95  
bez ograniczeń w specjalności architektonicznej



JOANNA MATUSZEK  
mgr inż. ARCHITEKT  
Uprawnienia budowlane do projektowania  
bez ograniczeń w specjalności  
architektonicznej nr 32/82



WOJEWODZKI URZĄD  
OCHRONY ZABYTKÓW W KRAKOWIE  
31-002 Kraków, ul. Kanoniczna 24  
tel. 12 426-10-10, 12 426-41-00  
NIP 676-17-36-611 REGON 003915214

Autorska Pracownia Architektoniczna	31-314 Kraków ul. Zygmuntowska 33/12
pracownia	arch. arch. podpis
AUTORZY	Krystyna Sołhaj Janczykowska Joanna Matuszek Kazimierz Węglarski
OBIEKT	STADION MKS "PUŚCZA"
ADRES	Niepołomice, ul. Kusocińskiego nr 2
STADIUM	PROJEKT BUDOWLANY
TEMAT	Budowa 4 masztów oświetleniowych, kabla zasilającego, linii kablowej, stacji transformatorowej
weryfikator	Stanisław Nesterski
RYSUNEK	RZUTY, ELEWACJE - ADAPTACJA
DATA	LIPIEC 2017
SKALA	1:50
	RYSUNEK NR 5



# Adaptacja typowej stacji transformatorowej typu MRw-bpp 20/630-3 pod względem architektonicznym .

WYBRANY RODZAJ DACHU  
- dach metalowy dwuspadowy wysoki  
POKRYCIE  
- blacha dachówkowa podobna lub  
alternatywnie dachówka ceramiczna  
kolor RAL 7024- **8023**

DRZWI Z ŻALUZJĄ  
- malowane proszkowo na kolor  
RAL-7024- **6011**

ŚCIANY  
- tynk akrylowy  
kolor zbliżony do RALL **1015**

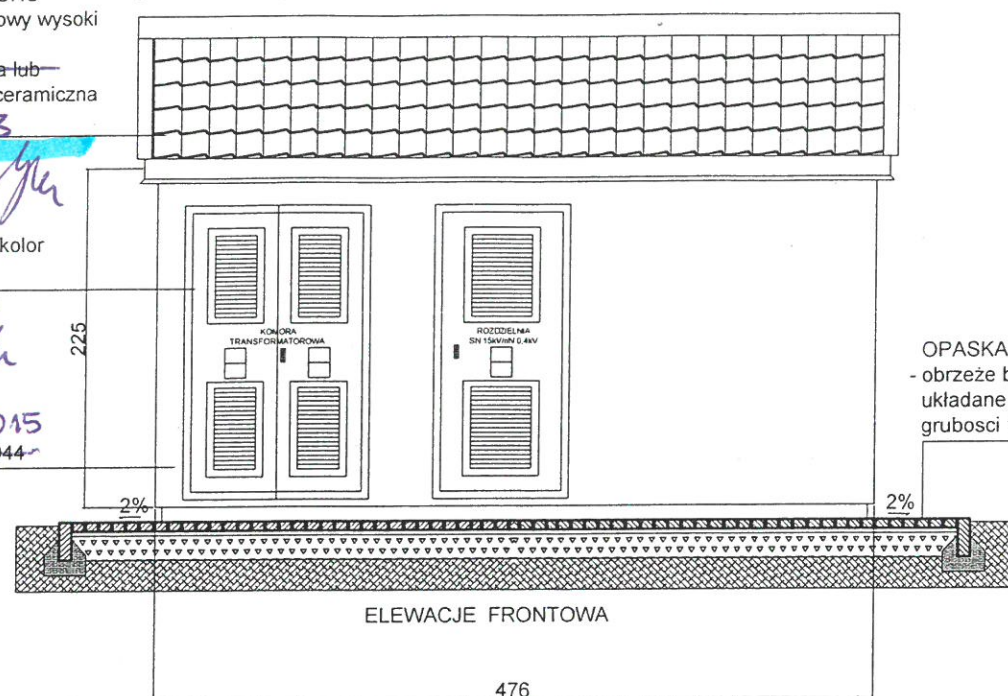

ŚCIANY  
- tynk akrylowy  
kolor zbliżony do RALL **1015**

OPASKA OBWODOWA  
- obrzeże betonowe 8 x 25cm - 30cm  
układane na ławie piaskowej 10cm  
grubosci 10cm

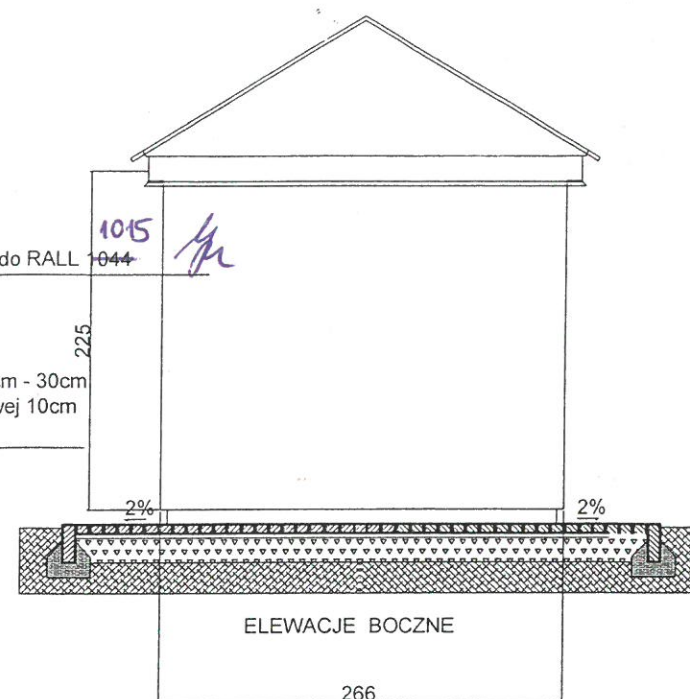

WYBRANY RODZAJ DACHU  
- dach metalowy dwuspadowy wysoki  
POKRYCIE  
- blacha dachówkowa podobna lub  
alternatywnie dachówka ceramiczna  
kolor RAL 7024- **8023**

ŚCIANY  
- tynk akrylowy  
kolor zbliżony do RALL **1015**

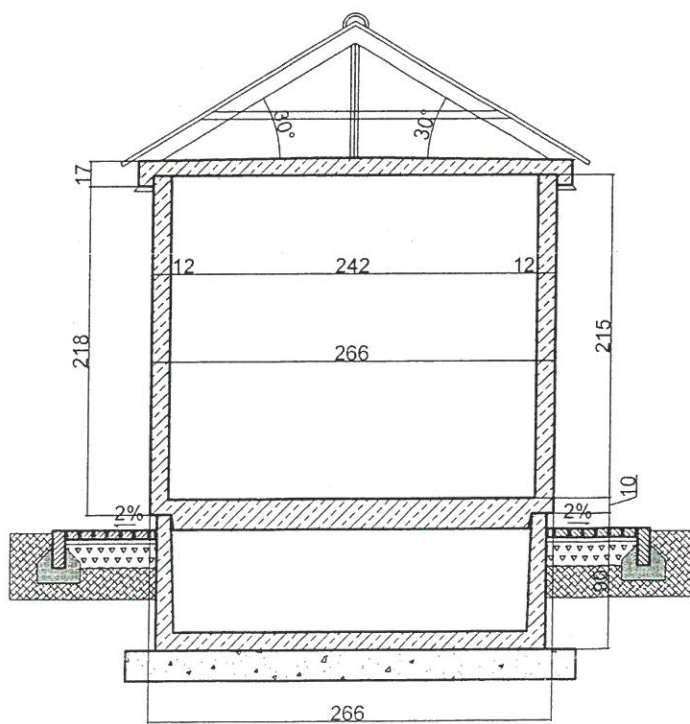
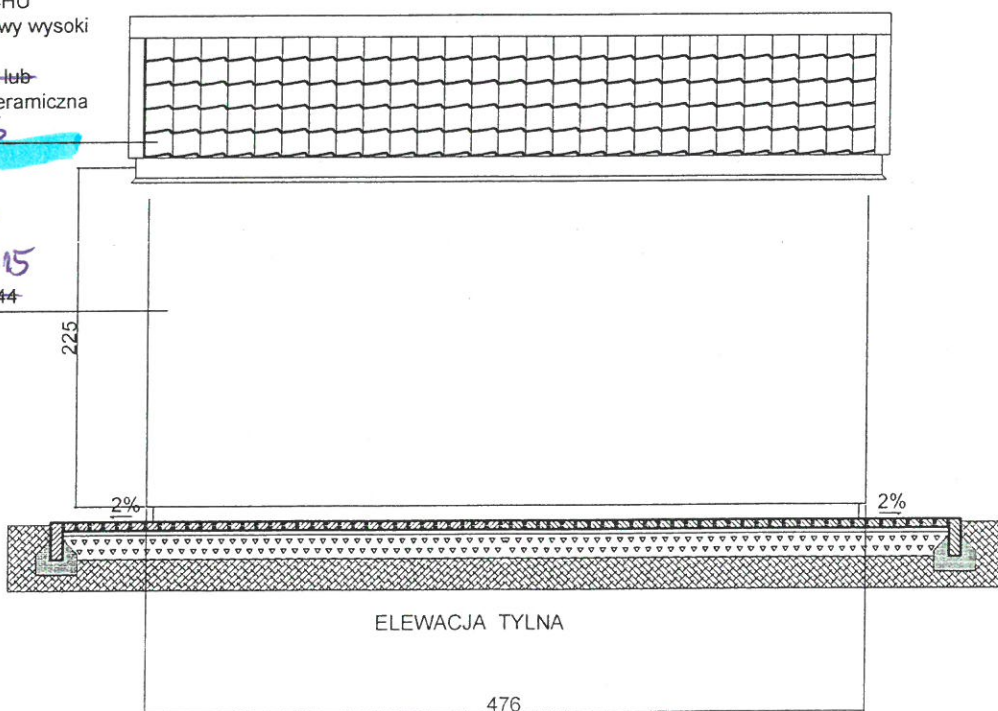

KRYSZYNA  
**SOŁHAJ-JANCZYKOWSKA**  
mgr inż. ARCHITEKT  
Uprawnienia budowlane do projektowania  
bez ograniczeń w specjalności  
architektonicznej nr 31/82

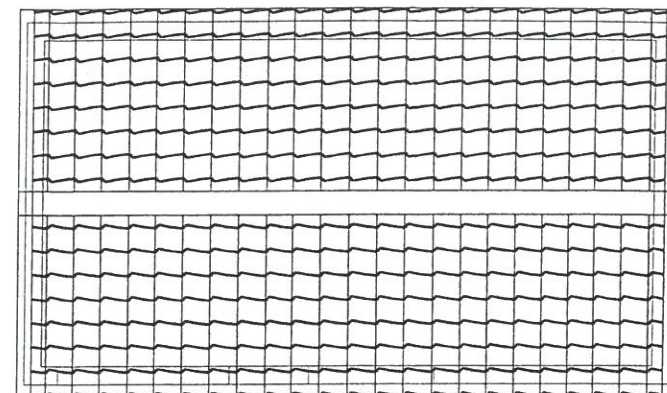

RZUT DACHU

KAZIMIERZ WĘGLARSKI  
mgr inż. ARCHITEKT  
Uprawnienia budowlane do projektowania  
bez ograniczeń w specjalności  
architektonicznej nr 192/75

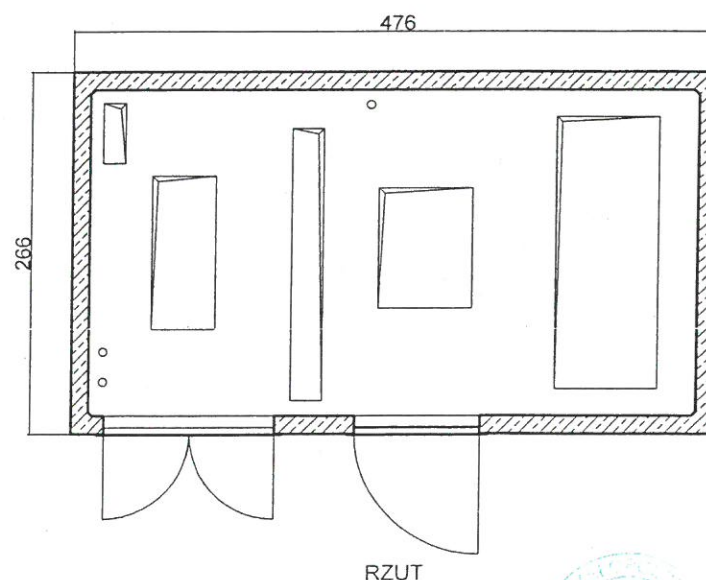

RZUT

STANISŁAW NESTERSKI  
mgr inż. architekt  
Uprawniony w zakresie projektowania BPP Upr. 305/82  
wykonawstw.: RP - Upr. 379/43,  
nadzoru konserwatorskiego Nr 201/85  
bez ograniczeń w specjalności architektonicznej



JOANNA MATUSZEK  
mgr inż. ARCHITEKT  
Uprawnienia budowlane do projektowania  
bez ograniczeń w specjalności  
architektonicznej nr 32/82



Autorska Pracownia Architektoniczna 31-314 Kraków ul. Zygmuntowska 33/12				
pracownia	arch. arch.	podpis	OBIEKT	STADION MKS "PUSZCZA"
AUTORZY	Krystyna Sołhaj Janczykowska Joanna Matuszek Kazimierz Węglarski	<i>[Signature]</i>	ADRES	Niepołomice, ul. Kusocińskiego nr 2
			STADIUM	PROJEKT BUDOWLANY
TEMAT	Budowa 4 masztów oświetleniowych, kabla zasilającego, linii kablowej, stacji transformatorowej			
weryfikator	Stanisław Nesterki	<i>[Signature]</i>	RYSUNEK	RZUTY, ELEWACJE - ADAPTACJA
DATA	LIPIEC 2017	SKALA	1:50	RYSUNEK NR 5