ROZWIĄZANIA SZCZEGÓŁOWE

ANEKS KUCHENNY

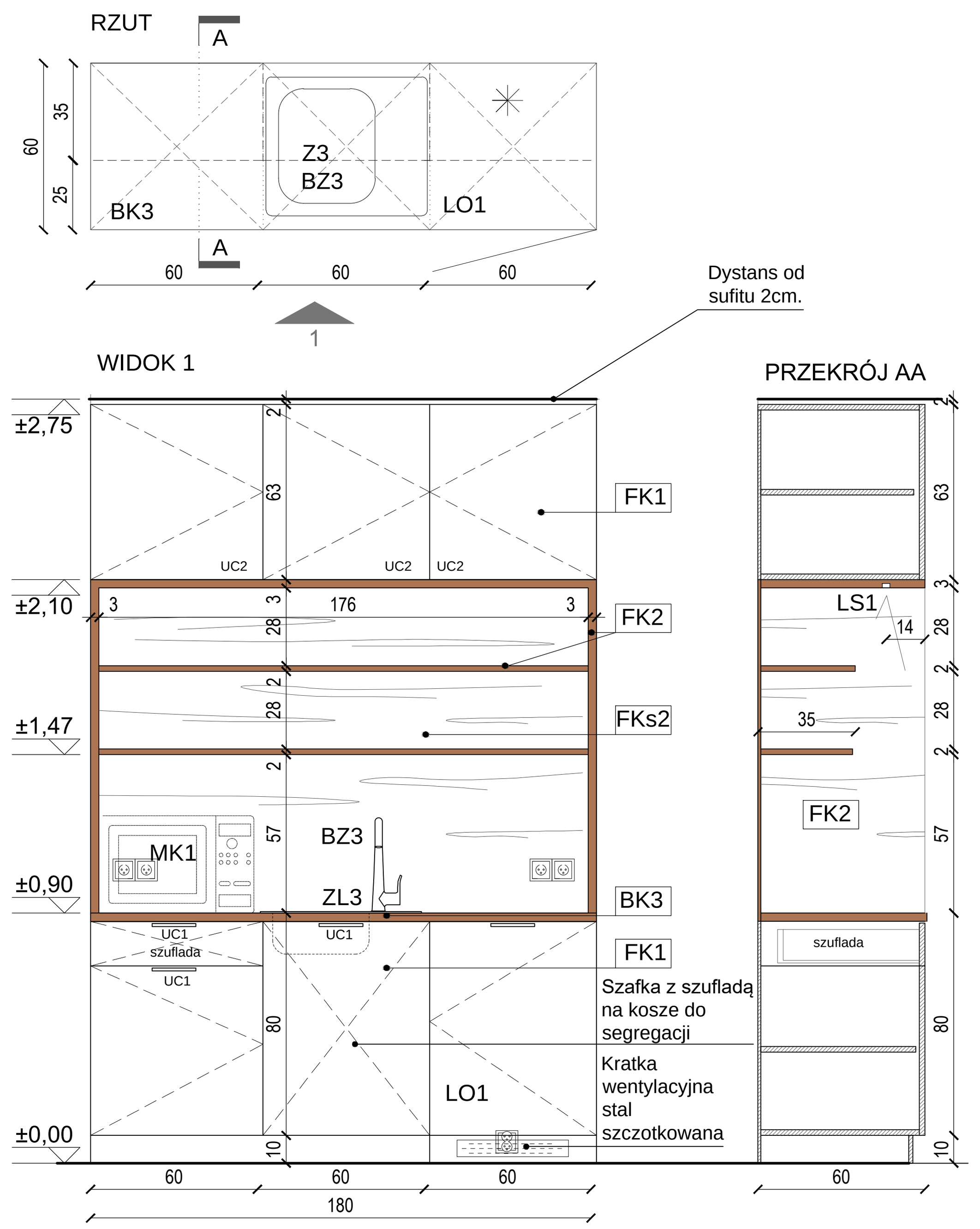

SZAFA SZ1

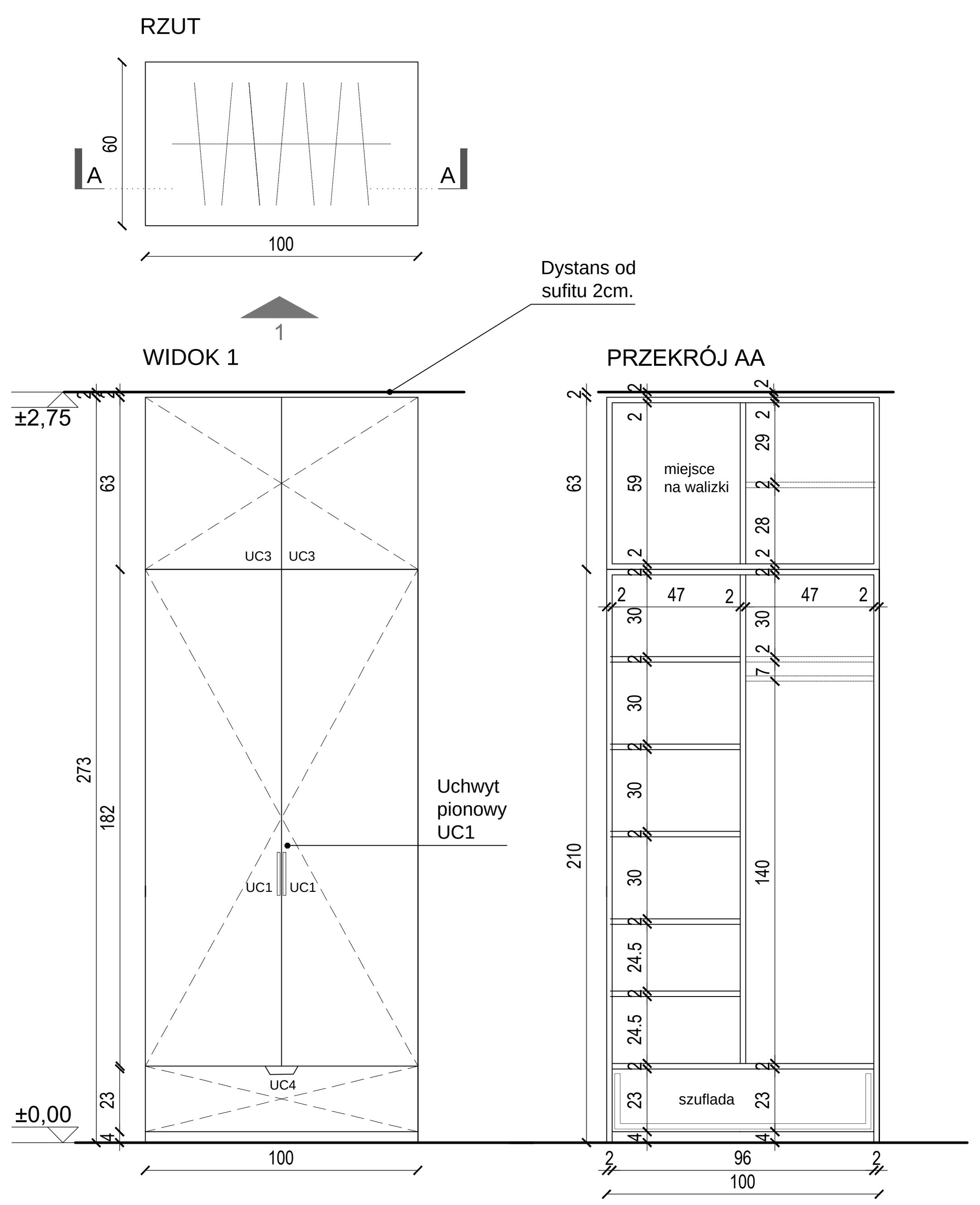

BIURKO BI1 zdj.ref.02

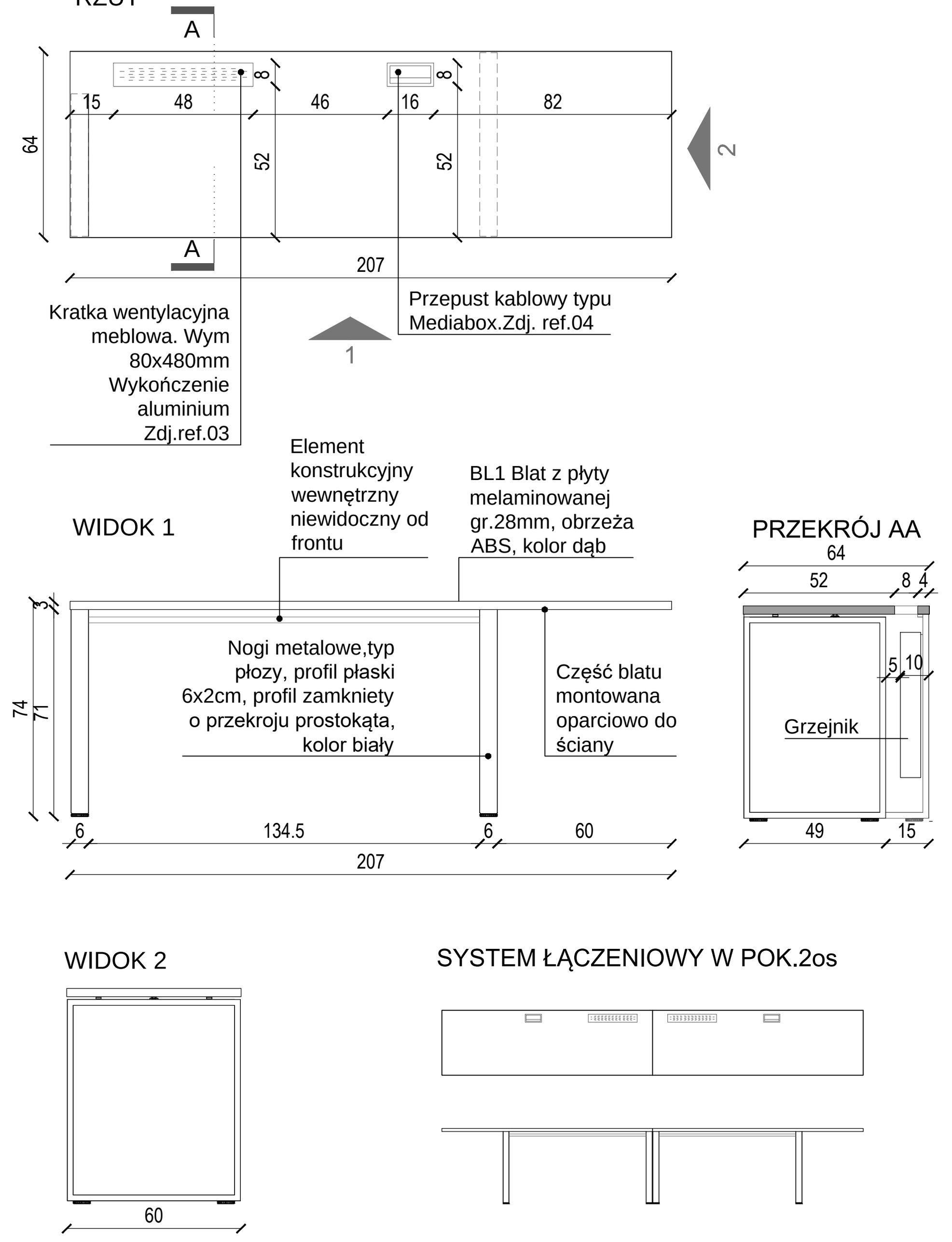

ZABUDOWA ŁÓZKA Z ODBOJNICĄ ŚCIENNĄ

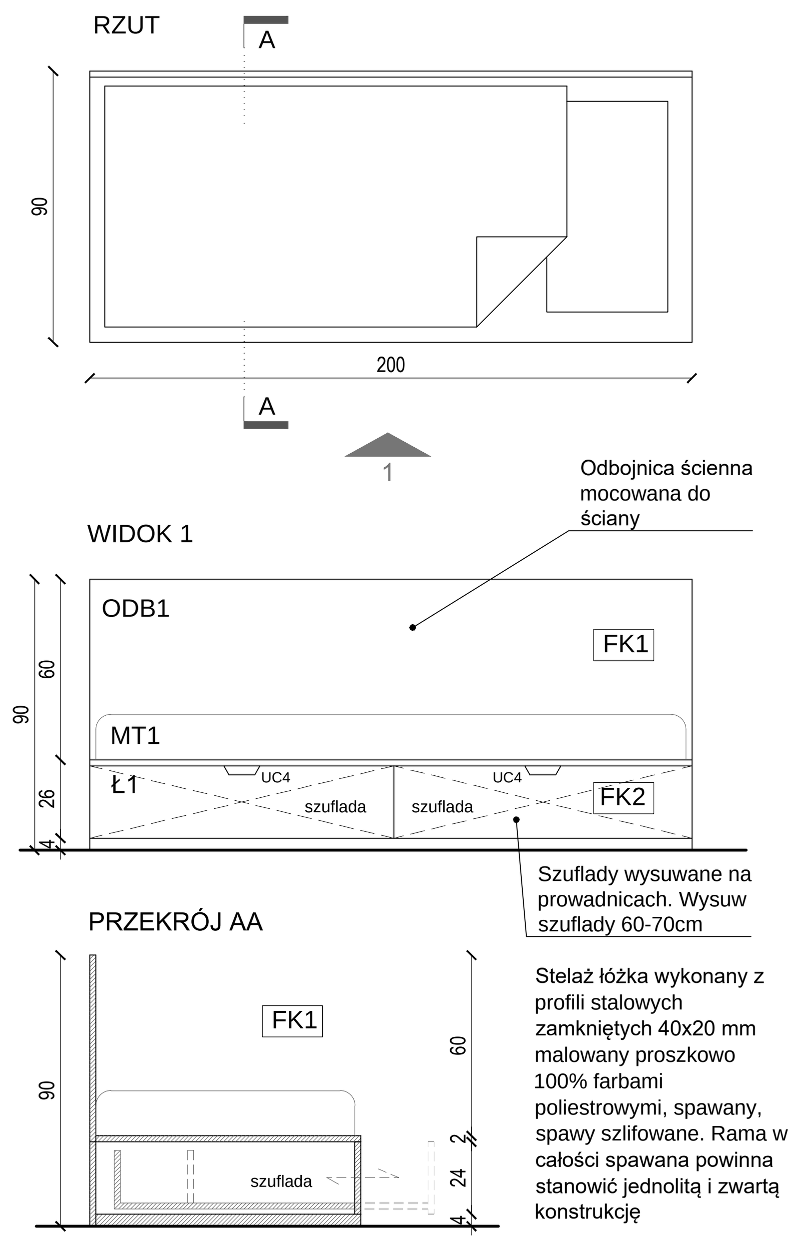

BI1 Biurko- blat z płyty melaminowanej gr.28mm, obrzeża ABS, kolor dąb; stelaż - nogi metalowe, kolor biały Zdj.ref.02

Sposób łączenia stelaży oraz stelaży z blatem. Zdjęcia obrazujące systemy łączeń.

Kratka wentylacyjna meblowa. Wym 80x480mm Wykończenie aluminium Zdj.ref.03

Przepust kablowy typu Mediabox. Montaż w blacie. Wykończenie aluminium Zdj. ref.04

WYKOŃCZENIE FRONTÓW / BLATÓW

FK1 Płyta obustronnie pokryta laminatem HPL, z obrzeżem ABS gr2mm w kolorze płyty, gr.płyty 18mm,kolor biały matowy

Łóżko. System uchwytu w panelu przednim szuflady. Płyta obustronnie laminowana z uchwytem wyciętym w panelu przednim szuflady Zdj.ref.05

FK2 Płyta obustronnie pokryta laminatem HPL, z obrzeżem ABS gr.2mm w kolorze płyty, okleina w strukturze i dekorze dębu, grubości płyty 18mm dodatkowo wg wymiarów podanych na rysunkach. Usłojenie poziome

FKs2 Panel ścienny wykonany z płyty pilśniowej pokrytej mieszanką żywic syntetycznych ze sztucznego tworzywa.Wykończenie laminatem HPL w dekorze dębu.Usłojenie poziome

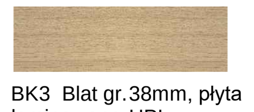

BK3 Blat gr.38mm, płyta laminowana HPL postformowana,profil krawędzi U2R5,okleina w strukturze i dekorze dębu gr 2mm

BL1 Blat gr.28mm, blat z prostą krawędzią, profil krawędzi R 1,5mm, laminat i obrzeże w strukturze i dekorze dębu gr 2mm

UCHWYTY

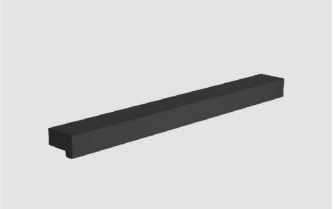

UC1 Uchwyt aluminiowy anodowany, kolor czarny mat, przykrecany do frontu,długość 16cm, wys i gr.1cm

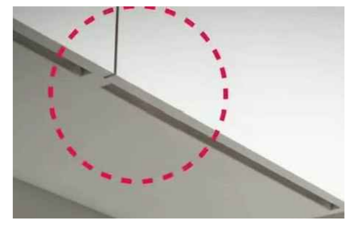

UC2 System bezuchwytowy,aluminiowy, niewidoczny od frontu

UC3 Uchwyt otwierający na docisk drzwiczek frontowych
UC4 Uchwyt frezowany w płycie

BK3

BL1

UWAGA!
SPECYFIKACJA WYBRANEGO/OPISANEGO WYPOSAŻENIA ŁAZIENKI ORAZ ANEKSU KUCHENNEGO I MEBLI RUCHOMYCH WG ODRĘBNEGO OPRACOWANIA
DOMIAR DLA ZABUDOWY STAŁEJ WYKONAĆ NA MIEJSCU PRAC

ZABUDOWA ZM1

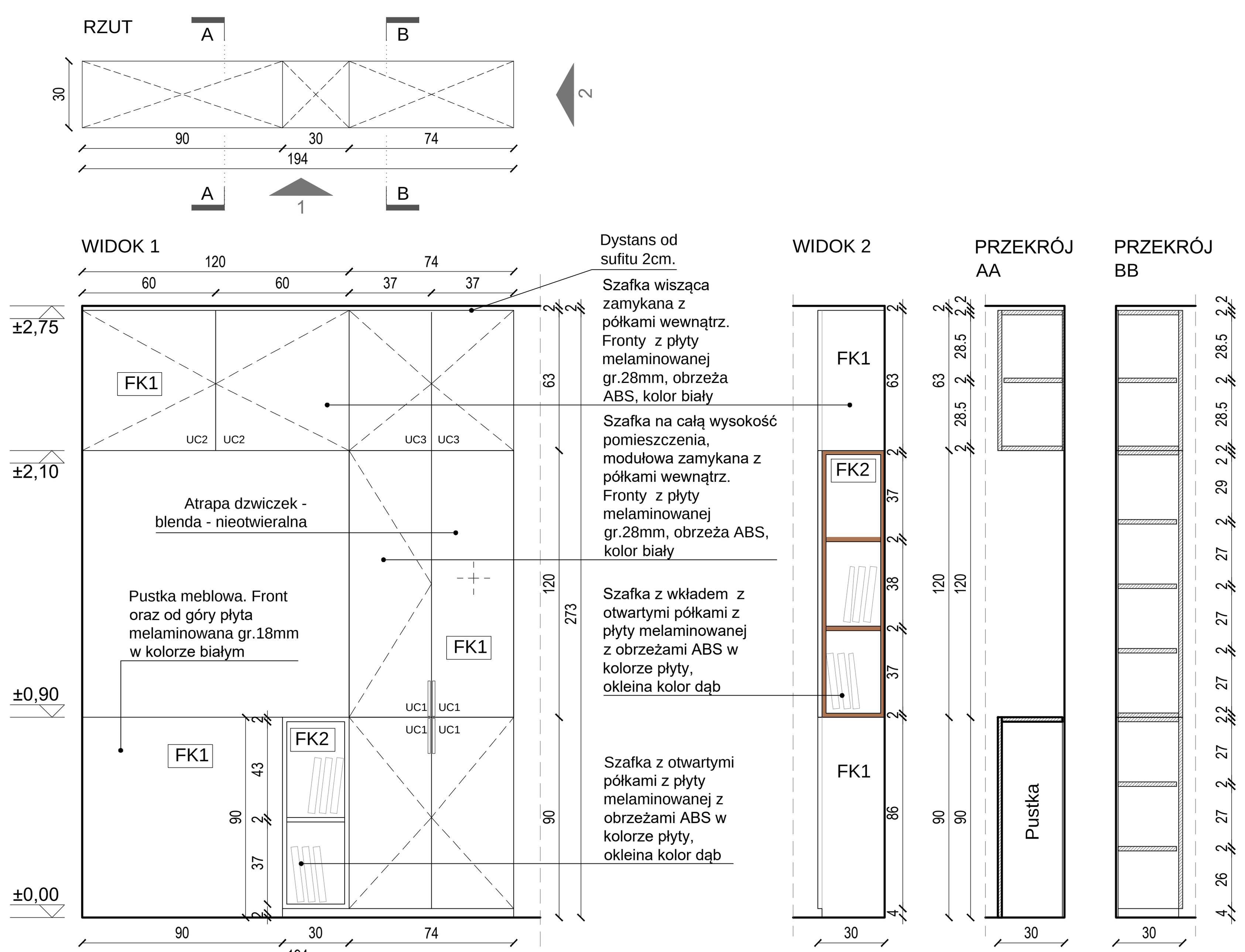

ZABUDOWA ZM2

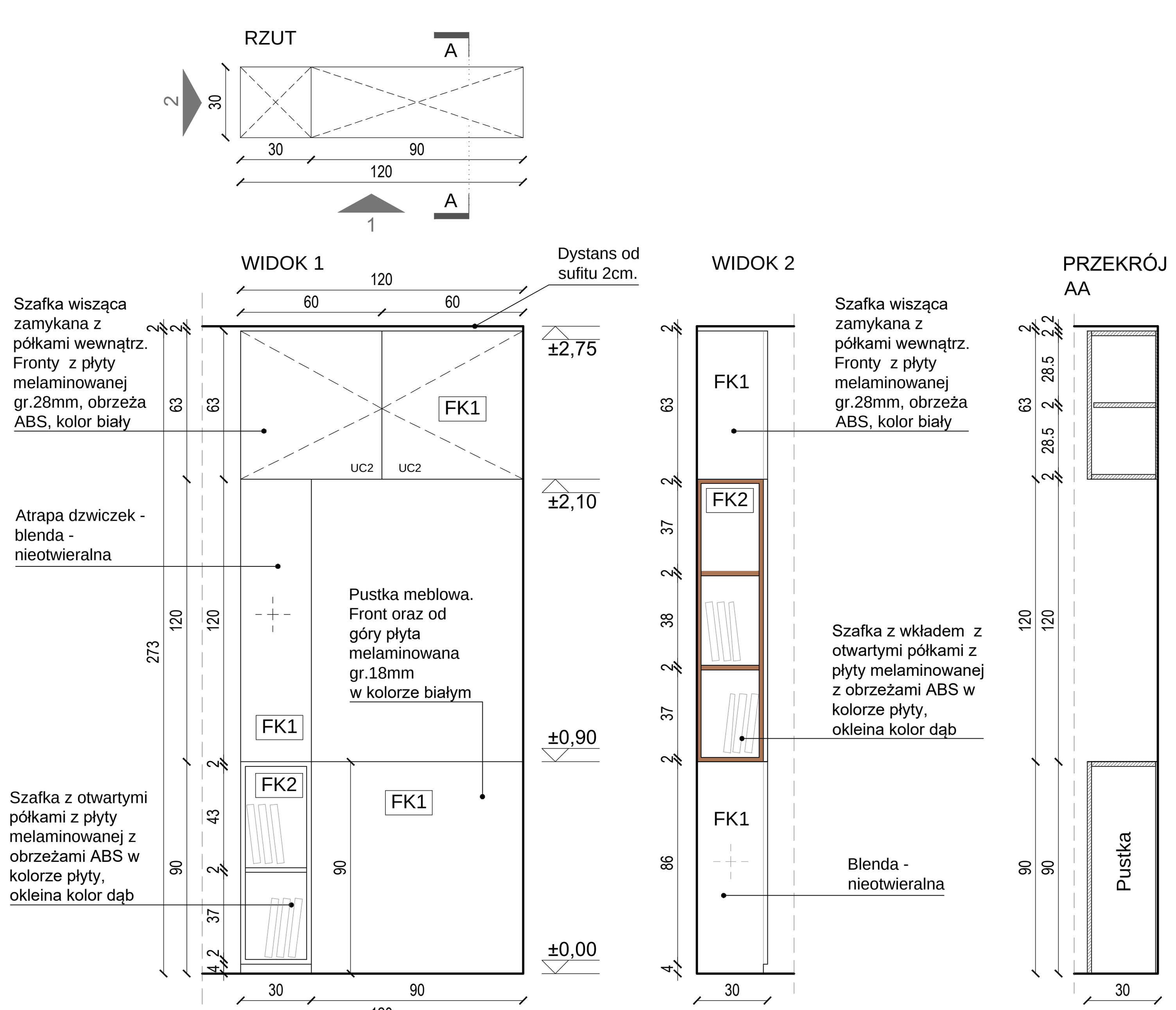

WYTYCZNE SZCZEGÓŁOWE

Zabudowy meblowe

1. Wymiary szafek wg. rysunku.
2. Szafki kuchenne wiszace górne wieszane na szynie, należy wyposażyć w liniowe oświetlenie LED.Lokalizacja na rysunku.
3. Listwę oświetleniową montować w dolny wieniec szafki górnej wg wymiaru podanego na rysunku aneksu kuchennego. Listwa LED w profilu aluminium o odporności IP-44 wpuszczaną w wieniec dolny szafki.
4. Włącznik oświetlenia podszafkowego, wypust elektryczny do zasilania oprawy podszafkowej wg rys.branży elektrycznej.
5. Uchwyty dla dolnych szafek kuchennych : poziome wg rysunku, kolor czarny, zdj.referencyjne
6. Uchwyty wiszących szafek kuchennych : system bezuchwytowy poziomy niewidoczny w wykończeniu stal szczotkowana
7. Widoczne boki korpusów szafy,szafek stojących i wiszących wykończyć materiałem jak front.
8. Wysokość montażu szafek wiszacych podano do poziomu dolnego wieńca korpusu.
9. Zawiasy z systemem cichego domyku oraz systemem montażu zawiasów bez użycia narzędzi , kąt otwarcia zawiasów 110 °
10. Szuflady z systemem cichego domyku
11. Charakterystyczne elementy techniczne:
   a) Korpus - Płyta wiórowa laminowana 18mm - półki wewnętrzne gr 12mm z obrzeżem ABS gr 2mm
   b) Złącza meblowe - klejone na linii produkcyjnej klejem wodoodpornym lub skręcane- montaż niewidoczny.
   c) Tylne ściany szafek - Płyta HDF 3,2mm w kolorze korpusu, wpuszczane w nafrezowane ściany boczne korpusu.
   d) Fronty szafek i szuflad - Front z płyty wiórowej laminowanej 18 mm z obrzeżem 2 mm z zastosowaniem kleju.
   e) Grubość półek ściennych wiszących z płyty wiórowej gr 18mm z obrzeżem wg zastosowanej okleiny
11. Szafka pod zlewozmywak przystosowana do montażu sortownika na śmieci

UWAGA!
Wymiary na rysunkach dla mebli zaokrąglone do 1cm

Do przedstawionych rozwiązań wyposażenia meblowego stałego pod wymiar niezbędne są rysunki warsztatowe zawierające techniczne rozwiazania zgodne ze sztuką stolarską, ślusarską oraz kamieniarską
Rysunki warsztatowe oraz kolorystykę wybranych materiałów przedstawić do akceptacji Proj.Arch

LEGENDA

	Punkt startowy układu płytek
ZL3	Zlewozmywak jednokomorowy z ociekaczem, wym.60x50cm, wykończenie stal szlachetna
BZ3	Bateria zlewozmywakowa ze stałą wylewką, wykończenie chrom/fragranit czarny mat z elementami chromu
LO1	Lodówka podblatowa do zabudowy
MK1	Mikrofalówka wolnostojąca
MU1	Miska ustępowa ceramiczna biała, bez kołnierza wewnętrznego
DU1	Deska wolnoopadająca
SP1	Stelaż do misku ustępowej
SPP1	Klawisz spłukujacy do miski ustępowej, chrom
U5	Umywalka ceramiczna, biała, meblowa, z miejscem na baterię sztorcową, wym.50x40cm
BU5	Bateria umywalkowa sztorcowa, wykończenie chrom
BP2	Zestaw prysznicowy ścienny z baterią termostatyczną, z drążkiem prysznicowym i słuchawką, chrom
KP1	Kabina prysznicowa półokrągła, 90x90cm, drzwi kabiny zsuwane
BR1	Brodzik ceramiczny półokrągły, 90x90cm
SPU1	Szafka podumywalkowa, biała
SL2	Słupek meblowy, stojący, kolor biały
L1	Lustro klejone , wymiar wg rysunku
PP5	Uchwyt na papier toaletowy
W1	Uchwyt na ręcznik
K4	Kosz na odpady higieniczne,naścienny wykończenie stal nierdzewna
SZ1	Szczotka nascienna, obudowa ze stali nierdzewnej
F1	Farba lateksowa, kolor biały
LS1	Listwa ledowa meblowa
KI2	Kinkiet owalny z obudową w kolorze polerowanego chromu, szer 50cm, wytyczne specyfikacji wg branży IE, wysokość lokalizacji podana na rysunkach

WYPOSAŻENIE MEBLOWE POZOSTAŁE

ZM1	Zabudowa meblowa wg rys detalu
ZM2	Zabudowa meblowa wg rys detalu
ODB1	Odbojnica ścienna wg rys detalu
MT1	Materac wys 20cm
Ł1	Łóżko 90x200, z szufladami wg rys detalu
SZ1	Szafa ubraniowa wg rys detalu
PŁ1	Półki wiszące ścienne ,laminat FK2
BI1	Biurko wg rys detalu

P R A W A A U T O R S K I E Z A S T R Z E Ż O N E
Przedmiotowy projekt architektoniczny jest chroniony prawem autorskim zgodnie z Ustawą o Prawie Autorskim i Prawach Pokrewnych (Dz. U. 2017 poz.880)

Inwestor

Uniwersytet im. Adama Mickiewicza w Poznaniu
ul. Wieniawskiego 1
61-712 Poznań

Projektant Architektura

DEDECO

DEDECO sp. z o. o. "Warszawa" sp. k.
Al. Zjednoczenia 36
01-830 Warszawa

Projekt / Obiekt
Dom studencki dla celów szkoły wyższej - UAM, uzupełnionego o funkcje usługowe, z wewnętrzną komunikacją, parkingami i infrastrukturą techniczną, na terenie dz. nr ewid. 277, 278/1, 278/4, 278/3 ark. 28, obr. Morasko, położonego przy ul. Umultowskiej w Poznaniu

Adres Inwestycji
Działka nr ew. 277, 278/1, 278/4, 278/3
ark. 28, obręb Morasko
w Poznaniu przy ul. Umultowskiej

Projektant
mgr inż. arch. Małgorzata Hofman
UPR. NR 8/ZPOIA/2006 SPECJALNOŚĆ ARCHITEKTONICZNA
mgr inż. arch. Dominika Starzec
UPR. NR 16/LOOKK/2011 SPECJALNOŚĆ ARCHITEKTONICZNA

Opracowanie
arch. Łukasz Włodarczyk
mgr inż. arch. Eliza Gawor-Huś
mgr inż. arch. Bogumiła Rodzik
mgr inż. arch. Anna Gołębiowska

Branża
ARCHITEKTURA WNĘTRZ

Rysunek
Aranżacja i wytyczne wyposażenia
Pokój 2os
Rysunki szczegółowe mebli

Faza	Rew.	Skala	Data
P.W.	00	1 : 25	08.05.2020

Nr rys.
UAM_PW_AW_PPO_08