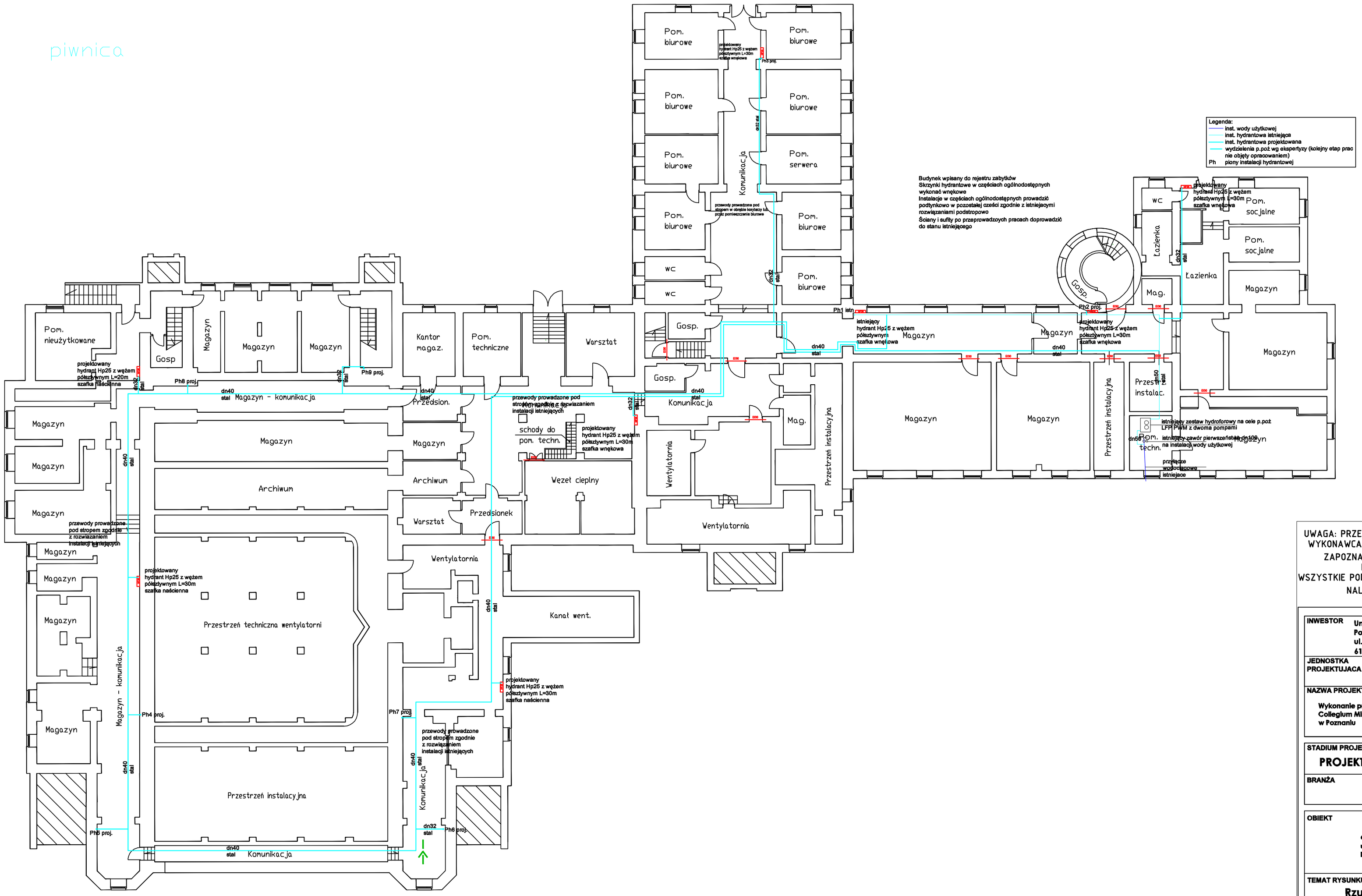

UWAGA: PRZED ROZPOCZĘCIEM ROBÓT BUDOWLANYCH WYKONAWCA JEST ZOBOWIĄZANY DO DOKŁADNEGO ZAPOZNANIA SIĘ ZE WSZYSTKIMI CZĘŚCIAMI PROJEKTU BUDOWLANEGO. WSZYSTKIE PODANE W NINIEJSZYM PROJEKCIE WYMIARY NALEŻY SPRAWDZIĆ W NATURZE

INWESTOR	Uniwersytet Im. Adama Mickiewicza w Poznaniu ul. Wieniawskiego 1 61-712 Poznań
JEDNOSTKA PROJEKTUJACA	POWERSUN Sp. z o.o. ul. Kowalska 9/2 20-115 Lublin
NAZWA PROJEKTU	Wykonanie projektu instalacji hydrantowej dla budynku Collegium Minus i Auli Uniwersyteckiej przy ul. Wieniawskiego 1 w Poznaniu
STADIUM PROJEKTU	PROJEKT BUDOWLANO-WYKONAWCZY
BRANŻA	SANITARNA
OBIEKT	Collegium Minus i Aula Uniwersytecka ul. Wieniawskiego 1 60-712 Poznań Działka nr 8285/14 obręb Margonin
TEMAT RYSUNKU	Rzut piwnic

ZESPÓŁ PROJEKTOWY

FUNKCJA	TYTUŁ ZAWODOWY, IMIĘ I NAZWISKO	NR UPRAWNIEŃ	PODPIS
PROJEKTANT	mgr inż. Łukasz Wilkowicz	LUB/0277/PWOS/12	
SPECJALNOŚĆ PROJEKTANTA	Do projektowania i kierowania robotami budowlanymi bez ograniczeń w specjalności instalacyjnej w zakresie sieci, instalacji i urządzeń cieplnych, wentylacyjnych, gazowych, wodociągowych i kanalizacyjnych		
SPRAWDZAJĄCY	mgr inż. Tomasz Wójtowicz	LUB/0001/PWOS/11	
SPECJALNOŚĆ SPRAWDZAJĄCEGO			

DATA	NR RYSUNKU	REWIZJA	SKALA
09.2019	S-1	A	1:200

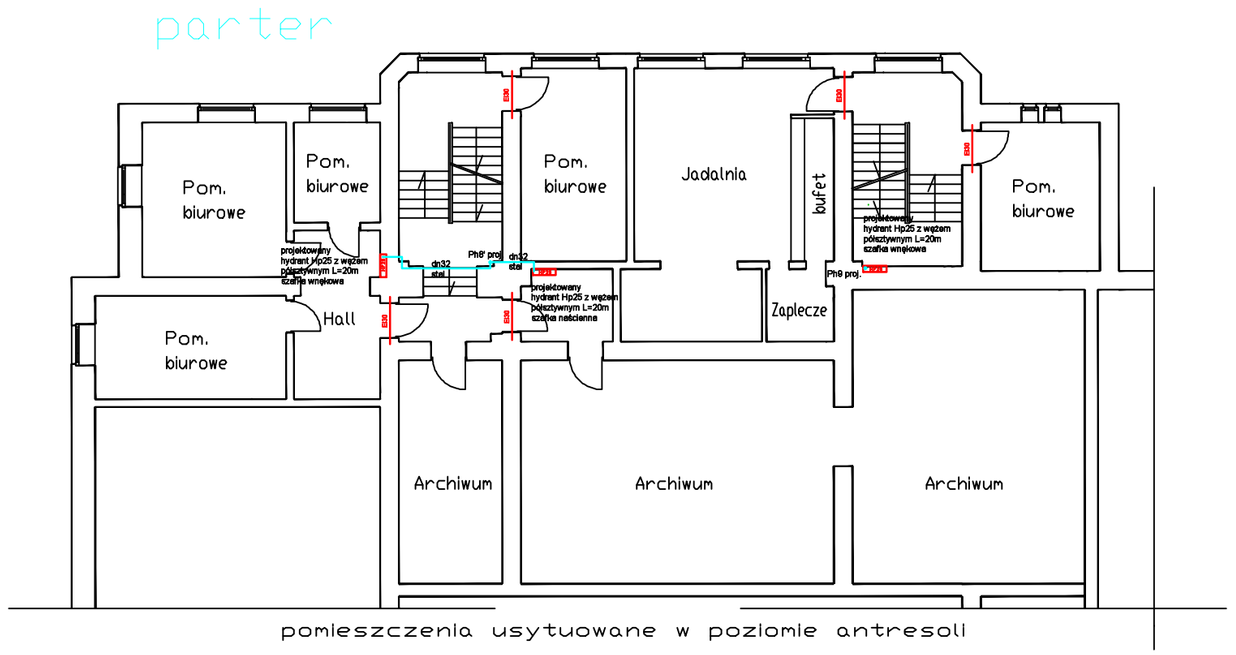

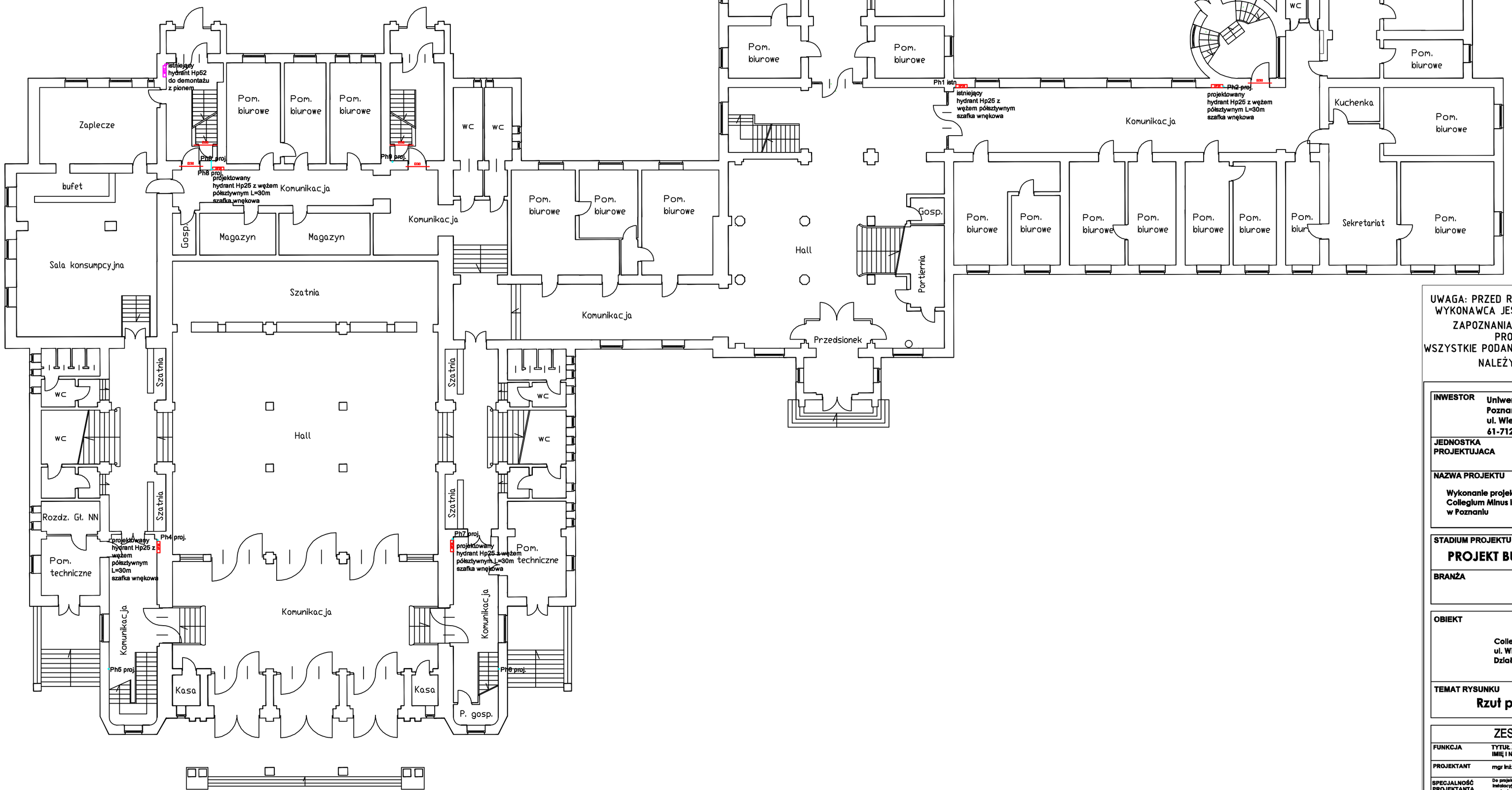

Budynek wpisany do rejestru zabytków
Skrzynki hydrantowe w częściach ogólnodostępnych wykonać wnękowe
Instalacje w częściach ogólnodostępnych prowadzić podtynkowo w pozostałej części zgodnie z istniejącymi rozwiązaniami podstropowo
Ściany i sufity po przeprowadzoych pracach doprowadzić do stanu istniejącego

Legenda:
- inst. wody użytkowej
- inst. hydrantowa istniejąca
- inst. hydrantowa projektowana
- wydzielenia p.poż wg ekspertyzy (kolejny etap prac nie objęty opracowaniem)
- Ph piony instalacji hydrantowej

UWAGA: PRZED ROZPOCZĘCIEM ROBÓT BUDOWLANYCH WYKONAWCA JEST ZOBOWIĄZANY DO DOKŁADNEGO ZAPOZNANIA SIĘ ZE WSZYSTKIMI CZĘŚCIAMI PROJEKTU BUDOWLANEGO. WSZYSTKIE PODANE W NINIEJSZYM PROJEKCIE WYMIARY NALEŻY SPRAWDZIĆ W NATURZE

INWESTOR	Uniwersytet im. Adama Mickiewicza w Poznaniu ul. Wieniawskiego 1 61-712 Poznań
JEDNOSTKA PROJEKTUJACA	POWERSUN Sp. z o.o. ul. Kowalska 9/2 20-115 Lublin
NAZWA PROJEKTU	Wykonanie projektu instalacji hydrantowej dla budynku Collegium Minus i Auli Uniwersyteckiej przy ul. Wieniawskiego 1 w Poznaniu
STADIUM PROJEKTU	PROJEKT BUDOWLANO-WYKONAWCZY
BRANŻA	SANITARNA
OBIEKT	Collegium Minus i Aula Uniwersytecka ul. Wieniawskiego 1 60-712 Poznań Działka nr 8285/14 obręb Margonin
TEMAT RYSUNKU	Rzut parteru

ZESPÓŁ PROJEKTOWY

FUNKCJA	TYTUŁ ZAWODOWY, IMIĘ I NAZWISKO	NR UPRAWNIEŃ	PODPIS
PROJEKTANT	mgr inż. Łukasz Wilkowicz	LUB/0277/PWOS/12	
SPECJALNOŚĆ PROJEKTANTA	Do projektowania i kierowania robotami budowlanymi bez ograniczeń w specjalności instalacyjnej w zakresie sieci, instalacji i urządzeń cieplnych, wentylacyjnych, gazowych, wodociągowych i kanalizacyjnych		
SPRAWDZAJĄCY	mgr inż. Tomasz Wójtowicz	LUB/0001/PWOS/11	
SPECJALNOŚĆ SPRAWDZAJĄCEGO			

DATA	NR RYSUNKU	REWIZJA	SKALA
09.2019	S-2	A	1:200

1 piętro

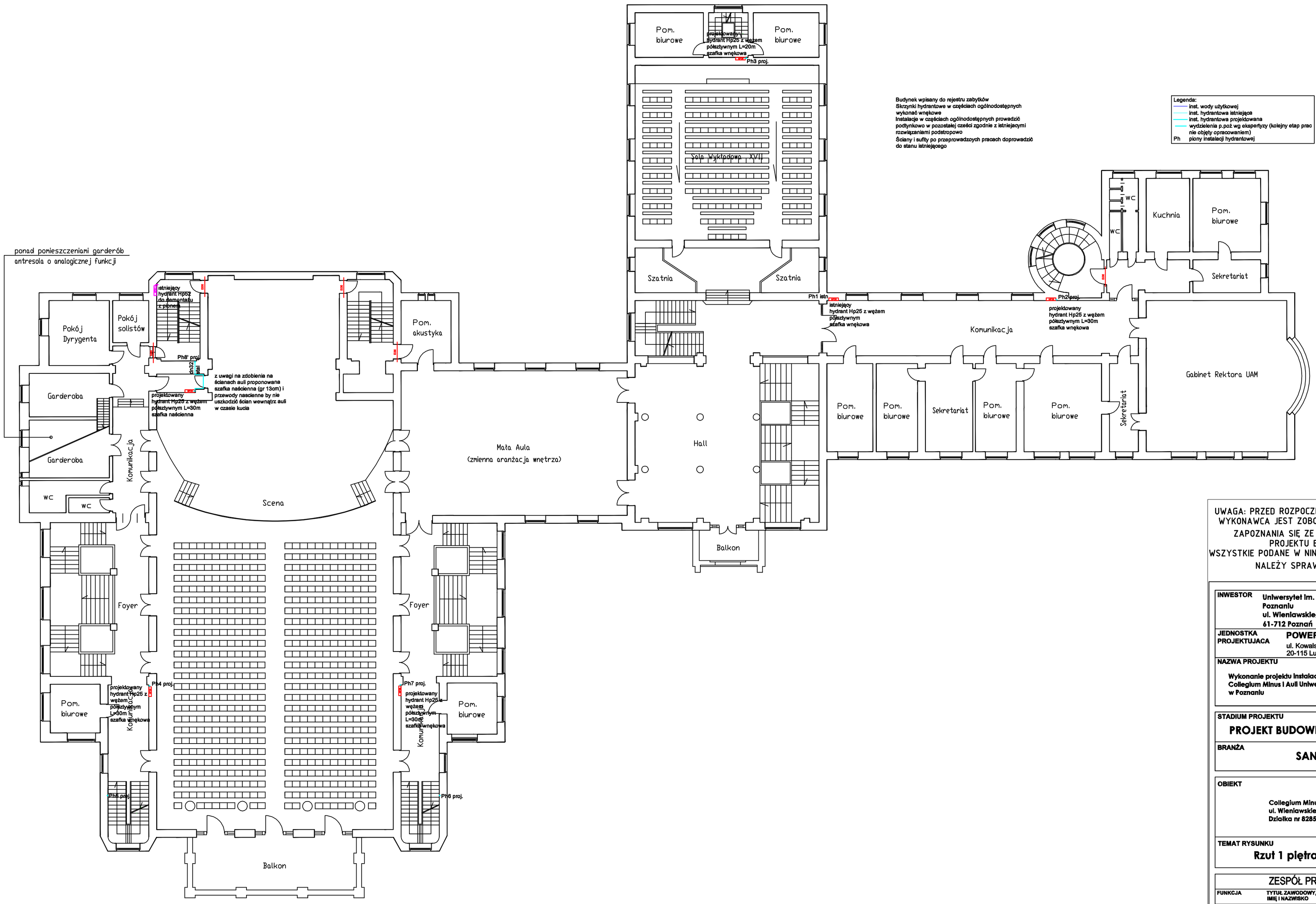

Budynek wpisany do rejestru zabytków
Skrzynki hydrantowe w częściach ogólnodostępnych wykonać wnękowe
Instalacje w częściach ogólnodostępnych prowadzić podtynkowo w pozostałej części zgodnie z istniejącymi rozwiązaniami podstropowo
Ściany i sufity po przeprowadzoych pracach doprowadzić do stanu istniejącego

Legenda:
- inst. wody użytkowej
- inst. hydrantowa istniejąca
- inst. hydrantowa projektowana
- wydzielenia p.poż wg ekspertyzy (kolejny etap prac nie objęty opracowaniem)

Ph piony instalacji hydrantowej

UWAGA: PRZED ROZPOCZĘCIEM ROBÓT BUDOWLANYCH WYKONAWCA JEST ZOBOWIĄZANY DO DOKŁADNEGO ZAPOZNANIA SIĘ ZE WSZYSTKIMI CZĘŚCIAMI PROJEKTU BUDOWLANEGO.
WSZYSTKIE PODANE W NINIEJSZYM PROJEKCIE WYMIARY NALEŻY SPRAWDZIĆ W NATURZE

INWESTOR	Uniwersytet Im. Adama Mickiewicza w Poznaniu ul. Wieniawskiego 1 61-712 Poznań
JEDNOSTKA PROJEKTUJACA	POWERSUN Sp. z o.o. ul. Kowalska 9/2 20-115 Lublin
NAZWA PROJEKTU	Wykonanie projektu instalacji hydrantowej dla budynku Collegium Minus i Auli Uniwersyteckiej przy ul. Wieniawskiego 1 w Poznaniu
STADIUM PROJEKTU	PROJEKT BUDOWLANO-WYKONAWCZY
BRANŻA	SANITARNA
OBIEKT	Collegium Minus i Aula Uniwersytecka ul. Wieniawskiego 1 60-712 Poznań Działka nr 8285/14 obręb Margonin
TEMAT RYSUNKU	Rzut 1 piętra

ZESPÓŁ PROJEKTOWY

FUNKCJA	TYTUŁ ZAWODOWY, IMIĘ I NAZWISKO	NR UPRAWNIEŃ	PODPIS
PROJEKTANT	mgr inż. Łukasz Wilkowicz	LUB/0277/PWOS/12	
SPECJALNOŚĆ PROJEKTANTA	Do projektowania i kierowania robotami budowlanymi bez ograniczeń w specjalności instalacyjnej w zakresie sieci, instalacji i urządzeń cieplnych, wentylacyjnych, gazowych, wodociągowych i kanalizacyjnych		
SPRAWDZAJĄCY	mgr inż. Tomasz Wójtowicz	LUB/0001/PWOS/11	
SPECJALNOŚĆ SPRAWDZAJĄCEGO			

DATA	NR RYSUNKU	REWIZJA	SKALA
09.2019	S-3	A	1:200

2 piętro

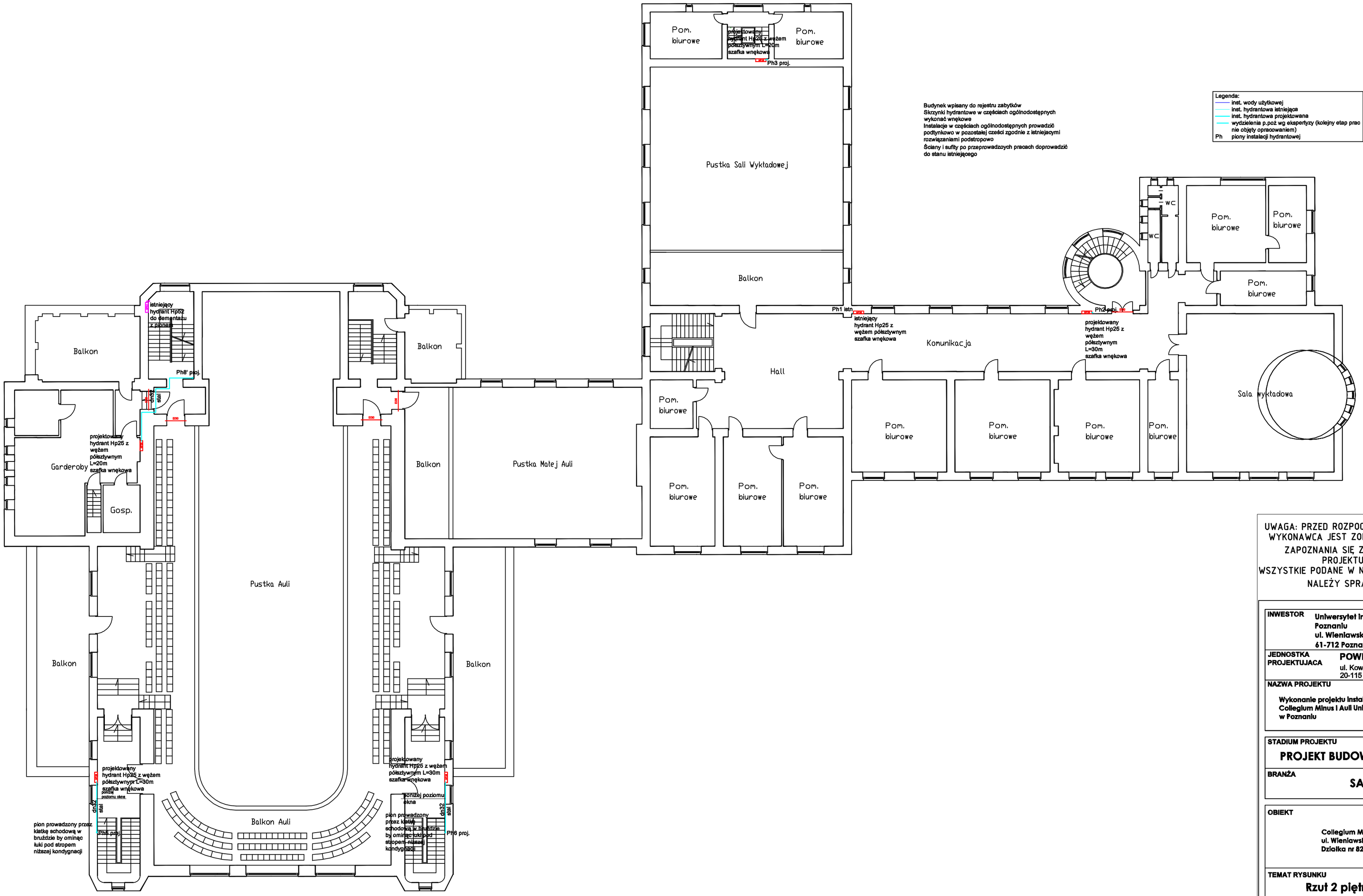

Budynek wpisany do rejestru zabytków
Skrzynki hydrantowe w częściach ogólnodostępnych wykonać wnękowe
Instalacje w częściach ogólnodostępnych prowadzić podtynkowo w pozostałej części zgodnie z istniejącymi rozwiązaniami podstropowo
Ściany i sufity po przeprowadzonych pracach doprowadzić do stanu istniejącego

Legenda:
- inst. wody użytkowej
- inst. hydrantowa istniejąca
- inst. hydrantowa projektowana
- wydzielenia p.poż wg ekspertyzy (kolejny etap prac nie objęty opracowaniem)

Ph piony instalacji hydrantowej

UWAGA: PRZED ROZPOCZĘCIEM ROBÓT BUDOWLANYCH WYKONAWCA JEST ZOBOWIĄZANY DO DOKŁADNEGO ZAPOZNANIA SIĘ ZE WSZYSTKIMI CZĘŚCIAMI PROJEKTU BUDOWLANEGO.
WSZYSTKIE PODANE W NINIEJSZYM PROJEKCIE WYMIARY NALEŻY SPRAWDZIĆ W NATURZE

INWESTOR	Uniwersytet Im. Adama Mickiewicza w Poznaniu ul. Wieniawskiego 1 61-712 Poznań
JEDNOSTKA PROJEKTUJACA	POWERSUN Sp. z o.o. ul. Kowalska 9/2 20-115 Lublin
NAZWA PROJEKTU	Wykonanie projektu instalacji hydrantowej dla budynku Collegium Minus i Auli Uniwersyteckiej przy ul. Wieniawskiego 1 w Poznaniu
STADIUM PROJEKTU	PROJEKT BUDOWLANO-WYKONAWCZY
BRANŻA	SANITARNA
OBIEKT	Collegium Minus i Aula Uniwersytecka ul. Wieniawskiego 1 60-712 Poznań Działka nr 8285/14 obręb Margonin
TEMAT RYSUNKU	Rzut 2 piętra

ZESPÓŁ PROJEKTOWY

FUNKCJA	TYTUŁ ZAWODOWY, IMIĘ I NAZWISKO	NR UPRAWNIEŃ	PODPIS
PROJEKTANT	mgr inż. Łukasz Wilkowicz	LUB/0277/PWOS/12	
SPECJALNOŚĆ PROJEKTANTA	Do projektowania i kierowania robotami budowlanymi bez ograniczeń w specjalności instalacyjnej w zakresie sieci, instalacji i urządzeń cieplnych, wentylacyjnych, gazowych, wodociągowych i kanalizacyjnych		
SPRAWDZAJĄCY	mgr inż. Tomasz Wójtowicz	LUB/0001/PWOS/11	
SPECJALNOŚĆ SPRAWDZAJĄCEGO			

DATA	NR RYSUNKU	REWIZJA	SKALA
09.2019	S-4	A	1:200

3 piętro

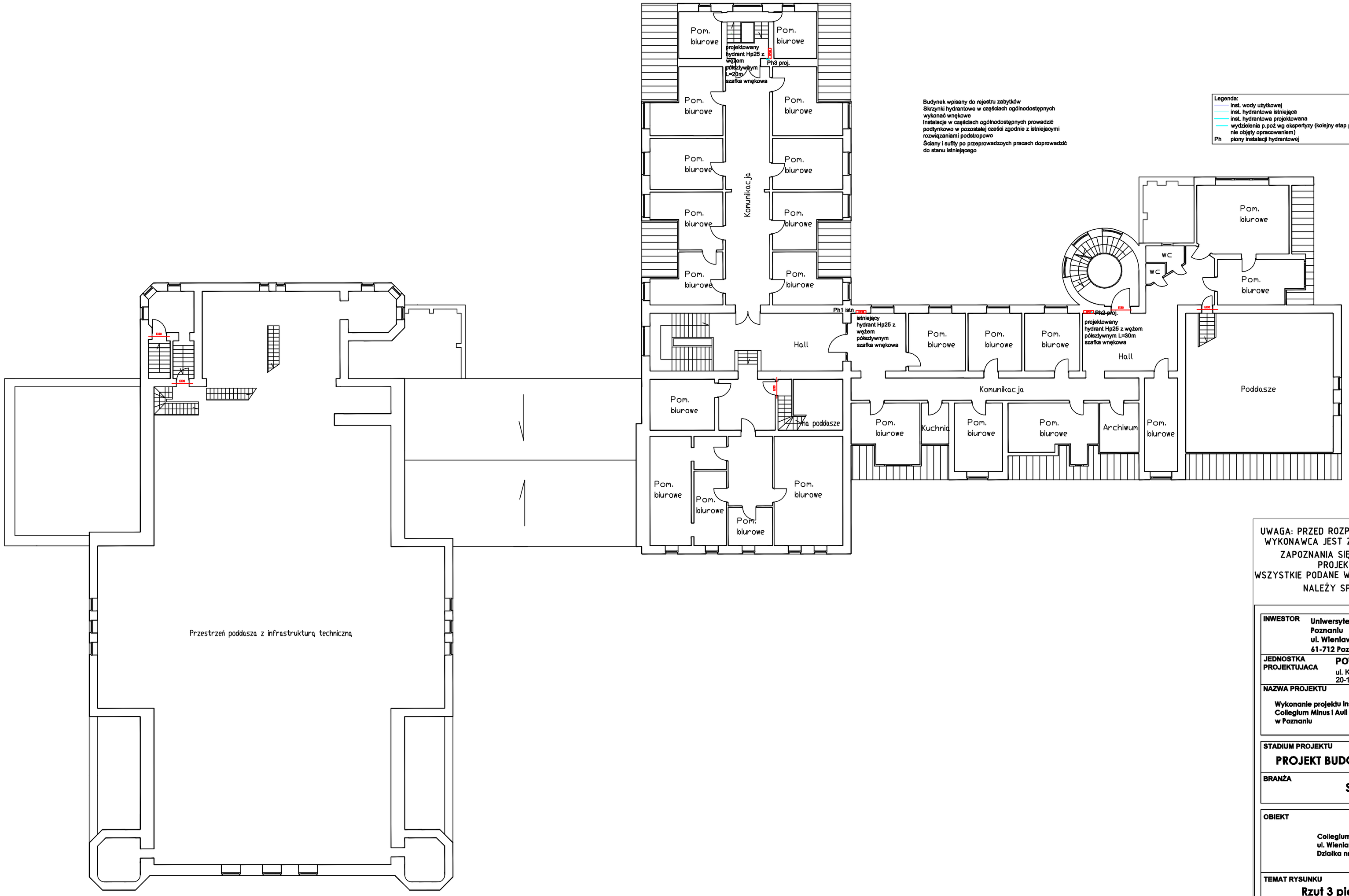

Budynek wpisany do rejestru zabytków
Skrzynki hydrantowe w częściach ogólnodostępnych wykonać wnękowe
Instalacje w częściach ogólnodostępnych prowadzić podtynkowo w pozostałej części zgodnie z istniejącymi rozwiązaniami podstropowo
Ściany i sufity po przeprowadzonych pracach doprowadzić do stanu istniejącego

Legenda:
- inst. wody użytkowej
- inst. hydrantowa istniejąca
- inst. hydrantowa projektowana
- wydzielenia p.poż wg ekspertyzy (kolejny etap prac nie objęty opracowaniem)
- Ph piony instalacji hydrantowej

UWAGA: PRZED ROZPOCZĘCIEM ROBÓT BUDOWLANYCH WYKONAWCA JEST ZOBOWIĄZANY DO DOKŁADNEGO ZAPOZNANIA SIĘ ZE WSZYSTKIMI CZĘŚCIAMI PROJEKTU BUDOWLANEGO.
WSZYSTKIE PODANE W NINIEJSZYM PROJEKCIE WYMIARY NALEŻY SPRAWDZIĆ W NATURZE

INWESTOR	Uniwersytet Im. Adama Mickiewicza w Poznaniu ul. Wieniawskiego 1 61-712 Poznań
JEDNOSTKA PROJEKTUJACA	POWERSUN Sp. z o.o. ul. Kowalska 9/2 20-115 Lublin
NAZWA PROJEKTU	Wykonanie projektu instalacji hydrantowej dla budynku Collegium Minus i Auli Uniwersyteckiej przy ul. Wieniawskiego 1 w Poznaniu
STADIUM PROJEKTU	PROJEKT BUDOWLANO-WYKONAWCZY
BRANŻA	SANITARNA
OBIEKT	Collegium Minus i Aula Uniwersytecka ul. Wieniawskiego 1 60-712 Poznań Działka nr 8285/14 obręb Margonin
TEMAT RYSUNKU	Rzut 3 piętra

ZESPÓŁ PROJEKTOWY

FUNKCJA	TYTUŁ, ZAWODOWY, IMIĘ I NAZWISKO	NR UPRAWNIEŃ	PODPIS
PROJEKTANT	mgr inż. Łukasz Witkowicz	LUB/0277/PWOS/12	
SPECJALNOŚĆ PROJEKTANTA	Do projektowania i kierowania robotami budowlanymi bez ograniczeń w specjalności instalacyjnej w zakresie sieci, instalacji i urządzeń cieplnych, wentylacyjnych, gazowych, wodociągowych i kanalizacyjnych		
SPRAWDZAJĄCY	mgr inż. Tomasz Wójtowicz	LUB/0001/PWOS/11	
SPECJALNOŚĆ SPRAWDZAJĄCEGO			

DATA	NR RYSUNKU	REWIZJA	SKALA
09.2019	S-5	A	1:200

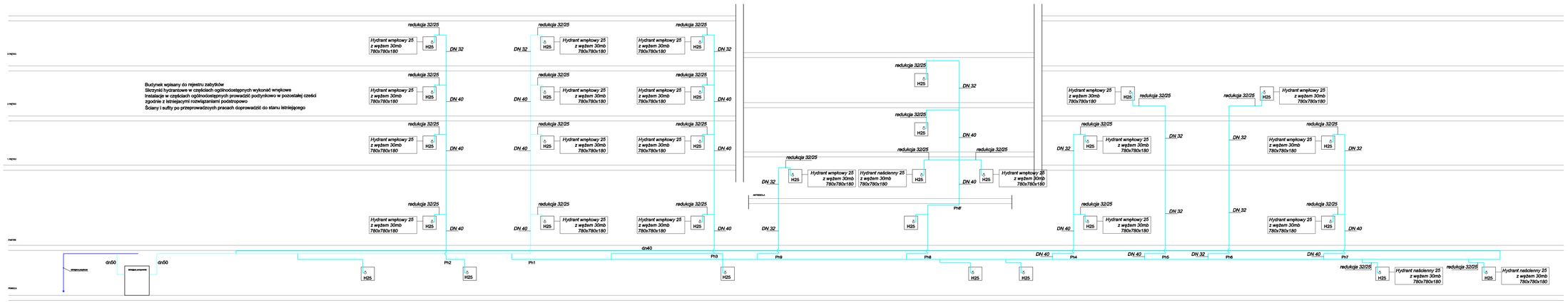

UWAGA: PRZED ROZPOCZĘCIEM ROBÓT BUDOWLANYCH WYKONAWCA JEST ZOBOWIĄZANY DO DOKŁADNEGO ZAPOZNANIA SIĘ ZE WSZYSTKIMI CZĘŚCIAMI PROJEKTU BUDOWLANEGO. WSZYSTKIE PODANE W NINIEJSZYM PROJEKCIE WYMIARY NALEŻY SPRAWDZIĆ W NATURZE

INWESTOR	Uniwersytet Im. Adama Mickiewicza w Poznaniu ul. Wieniawskiego 1 61-712 Poznań
JEDNOSTKA PROJEKTUJACA	POWERSUN Sp. z o.o. ul. Kowalska 9/2 20-115 Lublin
NAZWA PROJEKTU	Wykonanie projektu instalacji hydrantowej dla budynku Collegium Minus I Auli Uniwersyteckiej przy ul. Wieniawskiego 1 w Poznaniu
STADIUM PROJEKTU	PROJEKT BUDOWLANO-WYKONAWCZY
BRANZA	SANITARNA
OBIEKT	Collegium Minus I Aula Uniwersytecka ul. Wieniawskiego 1 40-712 Poznań Działka nr 8288/14 obręb Morgownin
TEMAT RYSUNKU	Rozwinięcie

ZESPÓŁ PROJEKTOWY

FUNKCJA	TYTUŁ ZAWODOWY, IMIĘ I NAZWISKO	NR UPRAWNIEŃ	PODPIS
PROJEKTANT	mgr inż. Łukasz Wilkowicz	LUB/0277/PWOB/12	
SPECJALNOŚĆ PROJEKTANTA	Co zabezpieczenia i konstrukcje budowlane bez ograniczeń w specjalności instalacyjnej w zakresie sieci, instalacji i urządzeń cieplnych, wentylacyjnych, gazowych, wodociągowych i kanalizacyjnych		
SPRAWDZAJĄCY	mgr inż. Tomasz Wiśniewski	LUB/0061/PWOB/11	
SPECJALNOŚĆ SPRAWDZAJĄCEGO			

DATA	NR RYSUNKU	REWIZJA	SKALA
09.2019	S-6	A	1:200