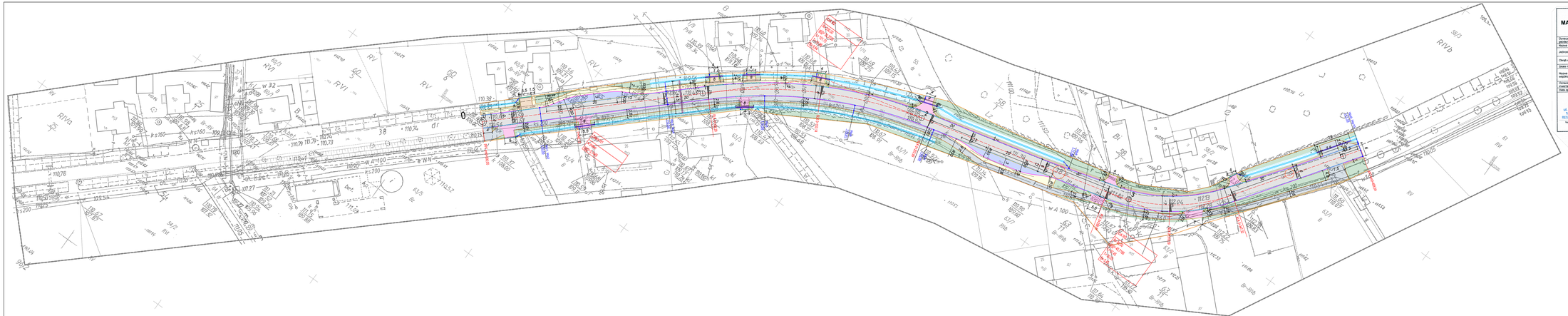

MAPA DO CELÓW PROJEKTOWYCH

Oznaczenie kanałowe zgłoszenia pracy geodezyjnej		DGK.6640.710.2019
Rejon ewidencyjny		Tarchałki
Jednostka ewidencyjna	identyfikator rejonu	302201_5
	nazwa	Bojanowo
Obręb ewidencyjny	identyfikator rejonu	0012
	nazwa	Tarchałki
Skala mapy		1:500
Nazwa układu współrzędnych	Prostokątnych płaskich	2000
	Układu wysokości	Kronsztadt86
Oznaczenie granic obszaru roboty przyrodniczo inwestycyjnej		– – – – – – – – – –
Data sporządzenia mapy		13-06-2019 r.

Robert Michalski
"NIVELDYST"
ul. Wiejska 1A, 63-500 Rawicz
Tel. (065) 546 13 63, 604 207 103
REGON 411612043, NIP 695-131-04-97

Nazwa i imię i nazwisko uprawnionego

GEODETA UPRAWNIONY
Robert Michalski
MG/0012/08

Nr uprawnień / podpis geodety

Podwładzono dla: ze niniejszy dokument zawiera informacje o terenach górniczych, obszarach górniczych i koncesjach, wydanych na podstawie ustawy z dnia 9 czerwca 2011 r. Prawo geologiczne i górnicze (tekstu jednolitego) Dz.U. z 2015 r. poz. 1433

STAROSTA RAWICKI
P.3022.20 dg 9.53

Identyfikator ewidencyjny mapy (nazwa, zakres, sposób sporządzenia)

28.06.2019

Data wpisania zgłoszenia technicznego do ewidencji materiałów zasobu

Urzędnik

(imię, nazwisko, stanowisko, podpis osoby przyjmującej zgłoszenie)

Zgodność kopii z oryginałem

mgr inż. Jakub Starczewski
Uprawnienia budowlane do projektowania
Uprawnienia do projektowania w specyfikacji technicznej do wykonywania robót budowlanych
Nr uprawnienia: KOWIS/0074/2021

STAJANOWIE POWIATOWE
w Rawiczu
Zespół
Architektury, Budownictwa
i Ochrony Środowiska
Ul. Rawicz

OZNACZENIA

- jezdnia - nawierzchnia bitumiczna
- ciąg pieszo-rowerowy - nawierzchnia bitumiczna
- zjazd - nawierzchnia bitumiczna
- zjazd - kostka betonowa czerwona
- peron i chodnik - kostka betonowa szara
- zatoka autobusowa - kostka betonowa szara
- pobocze i zieleń
- pobocze umocnione kruszywem
- rów
- krawężnik 15x30cm, wysoki
- krawężnik 15x30cm, obniżony
- krawężnik najazdowy 15x22cm
- krawężnik 15x30cm, ukośny na piask
- opornik 12x25 cm, wklejony
- obrzeże 8x30 cm
- ścieki z dwóch rzędów kostki betonowej
- przykanalik Ø200mm
- istniejący przepust Ø300mm
- istniejący przepust Ø400mm
- odwodnienie liniowe szerokości 15cm
- wpust uliczny
- granica pasa drogowego – linie rozgraniczające inwestycję
- numery działek objętych inwestycją

Jakub Starczewski STARPROJEKT
Niedziadek 11, 63-900 Rawicz (Tel 515-278-528)

Nazwa zadania:	Przebudowa drogi powiatowej nr 4008P Pochep (ul. Jesienna) – Tarchałki – (Dobrzyca) o dł. ok. nr 308 j.w. w m. Tarchałki.		
Zamawiający: KD Inwestor:	Powiatowy Zarząd Dróg ul. Piastowska 10, 63-900 Rawicz	Stadium:	Dokumentacja wykonawcza
Adres działki:	Droga powiatowa nr 4008P, Tarchałki, 63-945 Bojanowo	Skala:	1:500
Rysunek:	PROJEKT ZAGOSPODAROWANIA TERENU	Rysunek nr:	2
		Data rpkm:	07.2019

Funkcja:	Tytuł, imię i nazwisko:		Specjalność:	Nr upr. bud.	Podpis:
Autor projektu:	Mgr inż. Jakub Starczewski		Drogowa	SNP/0008/PWOD/13	