POM SOCJALNE wyposażenie		
Znacznik typu	Opis	Liczba
P.120		
Wb3	bateria umywalkowa zwykła mieszaczowa	1
Wb6	bateria zlewozmywakowa zwykła mieszaczowa	1
PS 300D	blat - zabudowa meblowa, modul PS 300D (w składzie KZd2* x 2, KZd7, KZd17, KZg9 x 5, KZw3, blat)	1
Eh	czajnik	1
Fb1.1	dozownik mydła	1
Fc2.1	dystrybutor ręczników papierowych	1
Ek2	ekspres przelewowy	1
Ba2	krzesło typu ISO	6
Eg	kuchenka mikrofalowa	1
Ef2	lodówka wysoka	1
KZd2*	moduł kuchennej zabudowy, szafka podblatowa 1 szuflada: 600mm z koszem (w zestawie)	2
KZd7	moduł kuchennej zabudowy, szafka podblatowa 3 szuflady: 600mm (w zestawie)	1
KZd17	moduł kuchennej zabudowy, szafka podblatowa uchylna 1 półka: 600mm (w zestawie)	1
KZw3	moduł kuchennej zabudowy, szafka uchylna - 3 moduły z lodówką: 600mm z mikrofalówką (w zestawie)	1
KZg9	moduł kuchennej zabudowy, szafka wisząca uchylna 2 półki: 600mm (w zestawie)	4
Db3.1	stolik jadalniany dwuosobowy 60 x 80 cm	2
U5.1	umywalka nablatowa	1
U7.3	zlew nablatowy dwukomorowy	1
P.203		
Wb3	bateria umywalkowa zwykła mieszaczowa	1
Wb6	bateria zlewozmywakowa zwykła mieszaczowa	1
PS 300D	blat - zabudowa meblowa, modul PS 300D (w ...	1

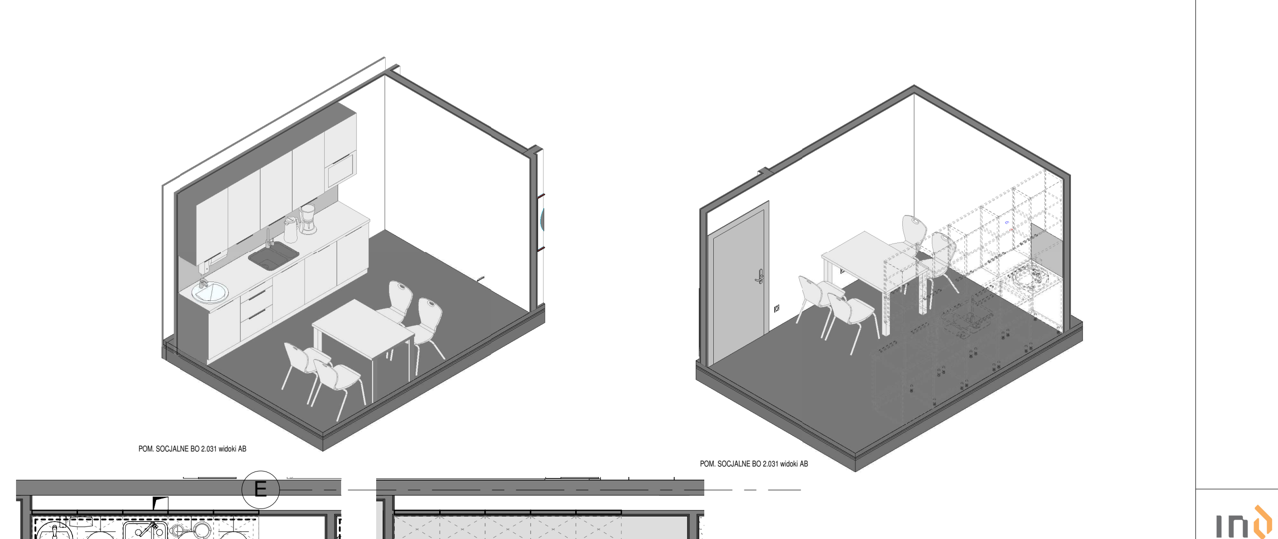

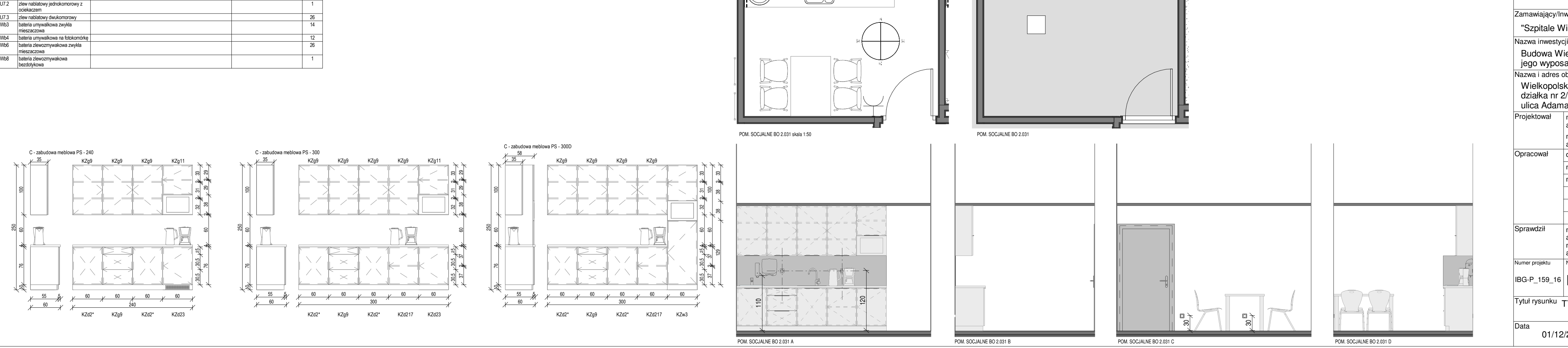

INDUSTRIA PROJECT
ul.Azymutalna 9
80-298 Gdańsk

Zamawiający/Inwestor	"Szpitale Wielkopolski" sp. z o.o. , ul. Lutycka 34, 60-415 Poznań		
Nazwa inwestycji	Budowa Wielkopolskiego Centrum Zdrowia Dziecka (Szpitala Pediatrycznego) wraz z jego wyposażeniem		
Nazwa i adres obiektu budowlanego	Wielkopolskie Centrum Zdrowia Dziecka działka nr 2/29, 2/17, 2/22 ark.27, obręb Golęcin, ulica Adama Wrzoska, 60 – 663 Poznań		
Projektował	mgr inż. arch. Karolina Dambek w specjalności architektonicznej bez ograniczeń	PO/KK/156/2007	
	mgr inż. arch. Jan Stańczak w specjalności architektonicznej bez ograniczeń	3350/Gd/88	
Opracował	dr inż. Włodzimierz Werochowski	POM/0093/POOK/06	
	mgr inż. arch. Marzena Tumielewicz		
	mgr inż. arch. Agnieszka Zasada		
Sprawdził	mgr inż. arch. Joanna Romaniec w specjalności architektonicznej bez ograniczeń	W/25/2009	
	mgr inż. arch. Konrad Trębski w specjalności architektonicznej bez ograniczeń	59/LOOKK/2015	
Numer projektu: IBG-P_159_16	Numer rysunku / IP159_PW_DR_IIW.11046-B	Rewizja /	
Tytuł rysunku	TYPOWE POMIESZCZENIE SOCJALNE (BO 2.031)		

Data	Branża	Faza	Skala	Nr strony
01/12/2017	ARCHITEKTURA	Projekt wykonawczy	1:100/1:50	