Mapa do celów projektowych

skala:1:500

sekcja: 6.178.11.14.3.2, 6.178.11.14.4.1, 6.178.11.14.3.4, 6.178.11.14.4.3

1. Układ współrzędnych prostokątnych płaskich - PL-2000
2. Układ wysokościowy - Amsterdam
3. Mapa powstała w wyniku pomiaru bezpośredniego oraz digitalizacji części rastrowej mapy hybrydowej

Oświadczenie wykonawcy:
W zasięgu opracowania niniejsza mapa jest zgodna z treścią mapy znajdującej się w MODGiK w Poznaniu.

KARTA NR 2
Miasto Poznań
Jedn. ewiden.(identyfikator): Miasto Poznań(306401_1)
Obręb (identyfikator): Golęcin (0020)
Numer arkusza: 26, 27, 28

Oznaczenie i informacje o skrzebnościach gruntowych mających wpływ na zagospodarowanie gruntów, zlokalizowanych w granicach projektowanej inwestycji	nie ustalono
Oznaczenie i symbol konturu użytku gruntowego, który nie jest ujawniony w bazie danych ewidencji gruntów i budynków	brak
Kolorem pomarańczowym zaznaczono punkty osnowy geodezyjnej, które podlegają ochronie. Zgodnie z art. 48 ust. 1, pkt.3 ustawy z dnia 17 maja 1989 r. - Prawo geodezyjne i kartograficzne (Dz. U. z 2015r., poz.520), kto (...) niszczy, uszkadza i przemieszcza znaki geodezyjne (...) podlega karze grzywny.	

ZG-OUG.4104.6044.2016

Sporządził:

Sporządził:
PRZEDSIĘBIORSTWO USŁUG GEODEZYJNO-KARTOGRAFICZNYCH
"GEOBIZ" mgr inż. Bartłomiej Siekanko
66-300 Międzyrzecz, ul. Piastowska 40D/10
NIP 596-158-41-92, www.geobiz.pl

mgr inż. Bartłomiej Siekanko
geodeta uprawniony
UPRAWNIENIA ZAWODOWE GGK 19914

Nie wyklucza się istnienia w terenie innych nie wykazanych na niniejszej mapie urządzeń podziemnych, które nie były zgłoszone do inwentaryzacji, lub o których brak jest informacji w instytucjach branżowych.

zasięg opracowania

Mapa aktualna na dzień: 15.12.2016

Poświadcza się, że niniejszy dokument został opracowany w wyniku prac geodezyjnych i kartograficznych, których rezultaty zawiera operat techniczny wpisany do ewidencji materiałów państwowego zasobu geodezyjnego i kartograficznego

PREZYDENT MIASTA POZNANIA

P.3064.2017.190
(identyfikator ewidencyjny materiału zasobu – operatu technicznego)

13.01.2017
(Data wpisania operatu technicznego do ewidencji materiałów zasobu)

(imię, nazwisko i podpis osoby reprezentującej organ)

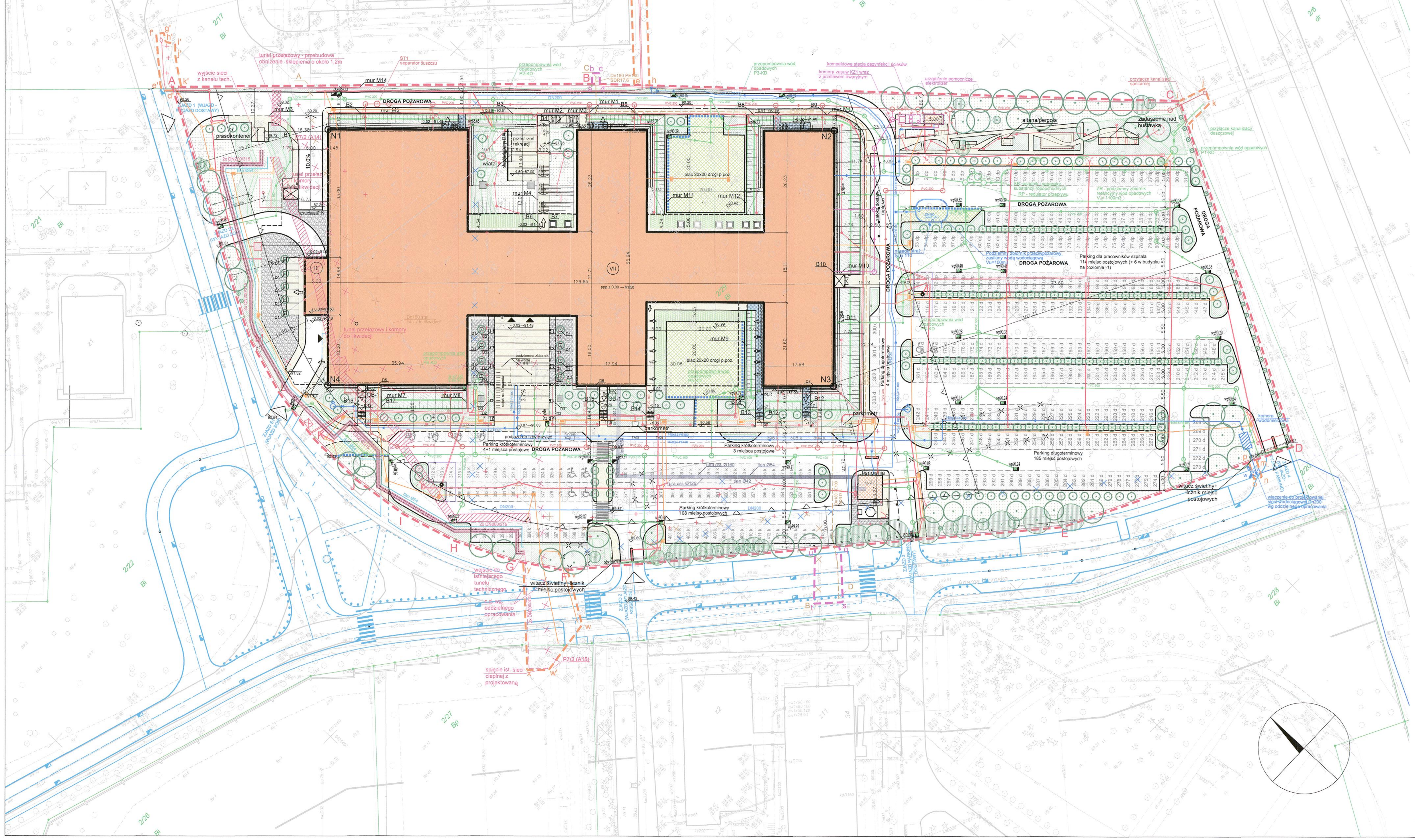

OZNACZENIA

- ZAKRES OPRACOWANIA
- ZAKRES OPRACOWANIA WYNIKAJĄCY Z PRZEBUDOWY SIECI INFRASTRUKTURY TECHNICZNEJ
- ZAKRES OPRACOWANIA PRZEBUDOWY SIECI INFRASTRUKTURY TECH. WG ODRĘBNYCH OPRACOWAŃ
- NIEPRZEKRACZALNA LINIA ZABUDOWY WG DECYZJI O USTALENIU LOKALIZACJI INWESTYCJI CELU PUBLICZNEGO
- GRANICA DZIAŁKI EWIDENCYJNEJ
- nr. 67/1 — NUMER DZIAŁKI EWIDENCYJNEJ
- ISTNIEJĄCE BUDYNKI
- ISTNIEJĄCE BUDYNKI DO ROZBIÓRKI (wg wydanego pozwolenia na rozbiórkę nr 2630/2016 z dn. 15.12.2016 oraz zgłoszeniem rozbiórek)
- ISTNIEJĄCE KONSTRUKCJE DO ROZBIÓRKI
- PROJEKTOWANE BUDYNKI
- N4 — OZNACZENIE NAROŻNIKA PROJEKTOWANEGO BUDYNKU
- PROJEKTOWANE URZĄDZENIA POMOCNICZE
- PROJEKTOWANE BUDYNKI - CZĘŚĆ PODZIEMNA
- PROJEKTOWANE DASZKI, WIATY
- PROJEKTOWANY ZBIORNIK NA TLEN Z PAROWNICĄ NA PŁYCIE FUNDAMENTOWEJ
- PROJEKTOWANE ŚWIETLIKI (doświetlenie pomieszczeń na poziomie -1)
- ILOŚĆ KONDYGNACJI PROJEKTOWANEGO BUDYNKU
- PROJEKTOWANE WEJŚCIA GŁÓWNE DO BUDYNKU NA POZIOMIE 0
- PROJEKTOWANE WYJŚCIA EWAKUACYJNE NA POZIOMIE 0
- PROJEKTOWANE WEJŚCIA DO POKOI ŁÓŻKOWYCH Z TERENU
- PROJEKTOWANE WJAZDY NA TEREN INWESTYCJI
- PROJEKTOWANE RZĘDNE TERENU

UKŁAD DROGOWY

- PROJEKTOWANY KRAWĘŻNIK JEZDNI
- PROJEKTOWANY KRAWĘŻNIK JEZDNI WTOPIONY
- PROJEKTOWANE OBRZEŻE CHODNIKA
- PROJEKTOWANY UKŁAD DROGOWY ZEWNĘTRZNY (wg odrębnego opracowania)
- PROJEKTOWANE MIEJSCE POSTOJOWE DLA NIEPEŁNOSPRAWNYCH
- PROJEKTOWANE MIEJSCE POSTOJOWE
- NUMER MIEJSCA POSTOJOWEGO I OZNACZENIE TYPU PARKINGU d-długoterminowy, dp-długoterminowy pracowniczy, k-krótkoterminowy
- PROJEKTOWANE WPUSTY
- PROJEKTOWANE ODWODNIENIE LINIOWE
- PROJEKTOWANE SZLABANY
- PROJEKTOWANY DRENAŻ
- PROJEKTOWANE SŁUPKI DROGOWE

NAWIERZCHNIE UTWARDZONE

- PROJEKTOWANE NAWIERZCHNIE DROGOWE Z EKOKRATY
- PROJEKTOWANE CHODNIKI
- PROJEKTOWANE NADWIESZENIA Z KRATY POMOSTOWEJ
- PROJEKTOWANE NAWIERZCHNIE Z OTOCZAKÓW

- PROJEKTOWANE OPASKI Z KOSTKI BET.
- PROJEKTOWANE KORYTO BET.

ELEMENTY MAŁEJ ARCHITEKTURY I KONSTRUKCJE

- PROJEKTOWANE OGRODZENIA
- PROJEKTOWANE STOJAKI ROWEROWE
- PROJEKTOWANE ŁAWKI I SIEDZISKA
- PROJEKTOWANE KOSZE NA ODPADKI
- PROJEKTOWANE KOSZE NA SEGREGOWANE ODPADY
- PROJEKTOWANY MASZT FLAGOWY
- PROJEKTOWANE DONICE 90x90cm NA DRZEWA
- PROJEKTOWANE DONICE 100x50cm NA PNĄCZA
- PROJEKTOWANE DONICE 50x50cm NA PNĄCZA
- PROJEKTOWANE DONICE NA PNĄCZA POD ELEWACJAMI
- PROJEKTOWANE WITACZE ŚWIETLNE Z LICZNIKIEM MIEJSC POSTOJOWYCH
- PROJEKTOWANE PODNOŚNIKI ZEWNĘTRZNE
- PROJEKTOWANA TERENOWA CZERPNIA POWIETRZA
- PROJEKTOWANA TERENOWA WYRZUTNIA POWIETRZA
- PROJEKTOWANE BALUSTRADY I PORĘCZE
- PROJEKTOWANE MURY OPOROWE
- PROJEKTOWANE OBRZEŻA WYSOKIE PRZY SCHODACH TERENOWYCH
- PROJEKTOWANE SKARPY
- PROJEKTOWANE STREFY ŁADOWANIA SAMOCHODÓW ELEKTRYCZNYCH

ZIELEŃ

- PROJEKTOWANE PNĄCZA
- PROJEKTOWANE DRZEWA
- ISTNIEJĄCE DRZEWA DO ZACHOWANIA
- PROJEKTOWANE TRAWNIKI
- PROJEKTOWANE KRZEWY, TRAWY OZDOBNE, BYLINY
- PROJEKTOWANE SKARPY WZMOCNIONE
- PROJEKTOWANE MATY ROZCHODNIKOWE

GAZY MEDYCZNE

- PROJEKTOWANA TRASA INSTALACJI TLENU W RURACH OSŁ.

BRANŻA SANITARNA

- PROJEKTOWANA KANALIZACJA DESZCZOWA
- PROJEKTOWANA STUDNIA KANALIZACYJNA
- PROJEKTOWANA KANALIZACJA SANIT. ZAKAŹNA
- PROJEKTOWANA KANALIZACJA SANITARNA
- ISTNIEJĄCA SIEĆ WODOCIĄGOWA DO LIKWIDACJI
- PROJEKTOWANA ZEWNĘTRZNA INSTALACJA WODOCIĄGOWA
- PROJEKTOWANY WODOCIĄG
- ISTNIEJĄCY HYDRANT DO LIKWIDACJI
- PROJEKTOWANY HYDRANT
- ZASIĘG PROJEKTOWANEGO HYDRANTU (75m)
- ISTNIEJĄCA SIEĆ GAZOWA DO LIKWIDACJI
- PROJEKTOWANA SIEĆ GAZOWA
- ISTNIEJĄCA SIEĆ CIEPLNA DO LIKWIDACJI
- ISTNIEJĄCY TUNEL CIEPŁOWNICZY DO LIKWIDACJI
- PROJEKTOWANA SIEĆ CIEPLNA
- PROJEKTOWANA PRZEŁOŻENIE INSTALACJI TLENU

BRANŻA TELETECHNICZNA

- PROJEKTOWANA KANALIZACJA TELETECHNICZNA
- PROJEKTOWANA STUDNIA TELETECHNICZNA

BRANŻA ELEKTRYCZNA

- PROJEKTOWANY PODZIEMNY ZBIORNIK OLEJU Z ODPOWIETRZENIEM
- PROJEKTOWANA TRASA KABLOWA
- PROJEKTOWANA RURA OSŁONOWA

- SKR-2 (KS) PROJEKTOWANA STUDNIA KABLOWA
- PROJEKTOWANY SŁUP OŚWIETLENIOWY
- PROJEKTOWANE OPRAWY GRUNTOWE
- PROJEKTOWANE OŚWIETLENIE LINIOWE
- PROJEKTOWANA ILMUNIACJA DRZEW

URZĄD MIASTA POZNANIA
Wydział Urbanistyki i Architektury
61-841 Poznań, plac Kolegiacki 17
14

Zatwierdzam Projekt Budowlany
Urząd Miasta Poznania
Wydział Urbanistyki i Architektury
Załącznik do decyzji z dnia 05. 09. 2017
Nr 1933/2017 01
UA-VI-404.6740.1760.2017

z up. PREZYDENTA MIASTA
inż. Mariusz Rajkowski
Kierownik Oddziału Architektury II

Uzgodniono pod względem wymagań higienicznych i zdrowotnych bez zastrzeżeń
~~(z zastrzeżeniami)~~
mgr inż. Barbara Berent-Zamojska
Rzeczoznawca ds. Sanitarnohigienicznych
nr upr. 11-N/2010 w zakresie bez ograniczeń
81-438 Gdynia, ul. Górna 2 A/2
tel. 58 622-17-29, kom. 607 617 587
Data 23.06.2017
Lp. opinii 122/17

Zaopiniowano pod względem zgodności z przepisami bezpieczeństwa i higieny pracy oraz wymaganiami ergonomii:
1.) BEZ ZASTRZEŻEŃ
~~2.) Z ZASTRZEŻENIAMI WYMIENIONYMI W ZAŁĄCZONEJ OPINII~~
inż. Józef Gnaciński
Rzeczoznawca d/s bezpieczeństwa i higieny pracy
nr upr. GIP 135/98 w grupach 1.1,1.2,1.3,1.4,2.3,4.3,4.4
zam. Gdansk, Gen.de Gaulle'a 16/4
tel. 058 341 75 89
L.p. opini 120/17
Data 22.06.17

WSPÓŁRZEDNE BUDYNKU:

N1	X: 6425561.8772	Y: 5812259.3962
N2	X: 6425652.0745	Y: 5812165.9942
N3	X: 6425604.6383	Y: 5812120.1857
N4	X: 6425514.4411	Y: 5812213.5876

RZECZOZNAWCA DO SPRAW ZABEZPIECZEŃ PRZECIWPOŻAROWYCH
mgr inż. Robert Blicharz, Nr upr. 437/2001
Gdynia, dn. 23.06.2017
Zgodność projektu z wymaganiami ochrony przeciwpożarowej stwierdzam
bez uwag
z uwagami

UWAGI:

1. WYMIAROWANIE W PROJEKCIE JEST OPARTE NA DANYCH Z MAPY DO CELÓW PROJEKTOWYCH I NALEŻY JE POTWIERDZIĆ "W NATURZE", A W PRZYPADKU ROZBIEŻNOŚCI ZAWIADOMIĆ PROJEKTANTÓW I INWESTORA, BY MOŻNA BYŁO DOKONAC ODPOWIEDNICH KOREKT.
2. ROZWIĄZANIA SZCZEGÓŁOWE ZATWIERDZIĆ U PROJEKTANTA.
3. WSZYSTKIE ZMIANY WYNIKAJĄCE Z PRZYJĘTEJ TECHNOLOGII WZNOSZENIA BUDYNKÓW DOT. W SZCZEGÓLNOŚCI ROZWIĄZAŃ MATERIAŁOWYCH UZGODNIĆ Z KONSTRUKTOREM I BIUREM PROJEKTOWYM.
4. PROJEKTOWANE WYCINKI ZAWARTO NA RYSUNKU NR IP159_PB_DR_IA.00002-B STANOWIĄCYM INTEGRALNĄ CZĘŚĆ NINIEJSZEGO OPRACOWANIA.

Za zgodność z oryginałem mapy do celów projektowych (nr ZG-OUG.4104.6044.2016).

mgr inż. Jan Stańczak
architekt
80-461 Gdańsk, ul. Startowa 23D/21
nr upr. 3350/Gd/88

INDUSTRIA PROJECT

INDUSTRIA PROJECT
Al. Zwycięstwa 46/1
80-210 Gdańsk

Zamawiający/Inwestor	"Szpitale Wielkopolski" sp. z o.o. 60-415 Poznań ul. Lutycka 34		
Nazwa inwestycji	Budowa Wielkopolskiego Centrum Zdrowia Dziecka (Szpitala Pediatrycznego) wraz z jego wyposażeniem.		
Nazwa i adres obiektu budowlanego	Wielkopolskie Centrum Zdrowia Dziecka dz. nr 2/29, 2/17, 2/22 ark. 27, obręb Golęcin 60-663 Poznań, ul. A. Wrzoska		
ARCHITEKTURA			
Projektował	mgr inż. arch. Karolina Dambek	PO/KK/156/2007	
	mgr inż. arch. Jan Stańczak	3350/Gd/88	
Opracował	mgr inż. arch. Kinga Jarosz		
	mgr inż. arch. Ewa Ruszel		
	mgr inż. arch. Tomasz Stanisławczyk		
	mgr inż. arch. Krzysztof Steller		
	mgr inż. arch. Magda Maja Wiśniewska		
Sprawdził	mgr inż. arch. Joanna Romaniec	W/25/2009	
	mgr inż. arch. Konrad Trębski	59/LOOKK/2015	
BRANŻA KONSTRUKCYJNA			
Projektował	dr inż. Włodziemierz Werochowski	POM/0093/POOK/06	
Sprawdził	dr inż. Rafał Pankau	POM/0088/POOK/06	
BRANŻA DROGOWA			
Projektował	mgr inż. Krzysztof Linke	POM/0278/POOD/14	
Sprawdził	mgr inż. Wojciech Słembarski	POM/0275/POOD/14	
BRANŻA SANITARNA			
Projektował	inż. Tomasz Sokołowski	66/Gd/00	
	mgr inż. Jacek Naumiuk	POM/0049/PWBS/16	
Sprawdził	mgr inż. Iga Mrowicka	POM/0048/PWBS/16	
	mgr inż. Dariusz Drewnowski	4354/Gd/89	
BRANŻA ELEKTRYCZNA			
Projektował	mgr inż. Piotr Szwed	POM/0014/PWOE/12	
	mgr inż. Zbigniew Dwornikowski	4158/Gd/89	
Sprawdził	mgr inż. Andrzej Rulewski	251/Gd/2002	
BRANŻA TELEKOMUNIKACYJNA			
Projektował	mgr inż. Jerzy Grubiak	POM/0175/PWOT/08	
Sprawdził	mgr inż. Radosław Markiewicz	POM/0002/POOT/09	
Numer projektu	Numer rysunku		Rewizja
IBG-P_159_16	IP159_PB_DR_IA.00001-C		
Tytuł rysunku	PROJEKT ZAGOSPODAROWANIA TERENU		

Data	Branża	Faza	Skala	Nr strony
19/05/2017	ARCHITEKTURA	PROJEKT BUDOWLANY	1 : 500	IA29