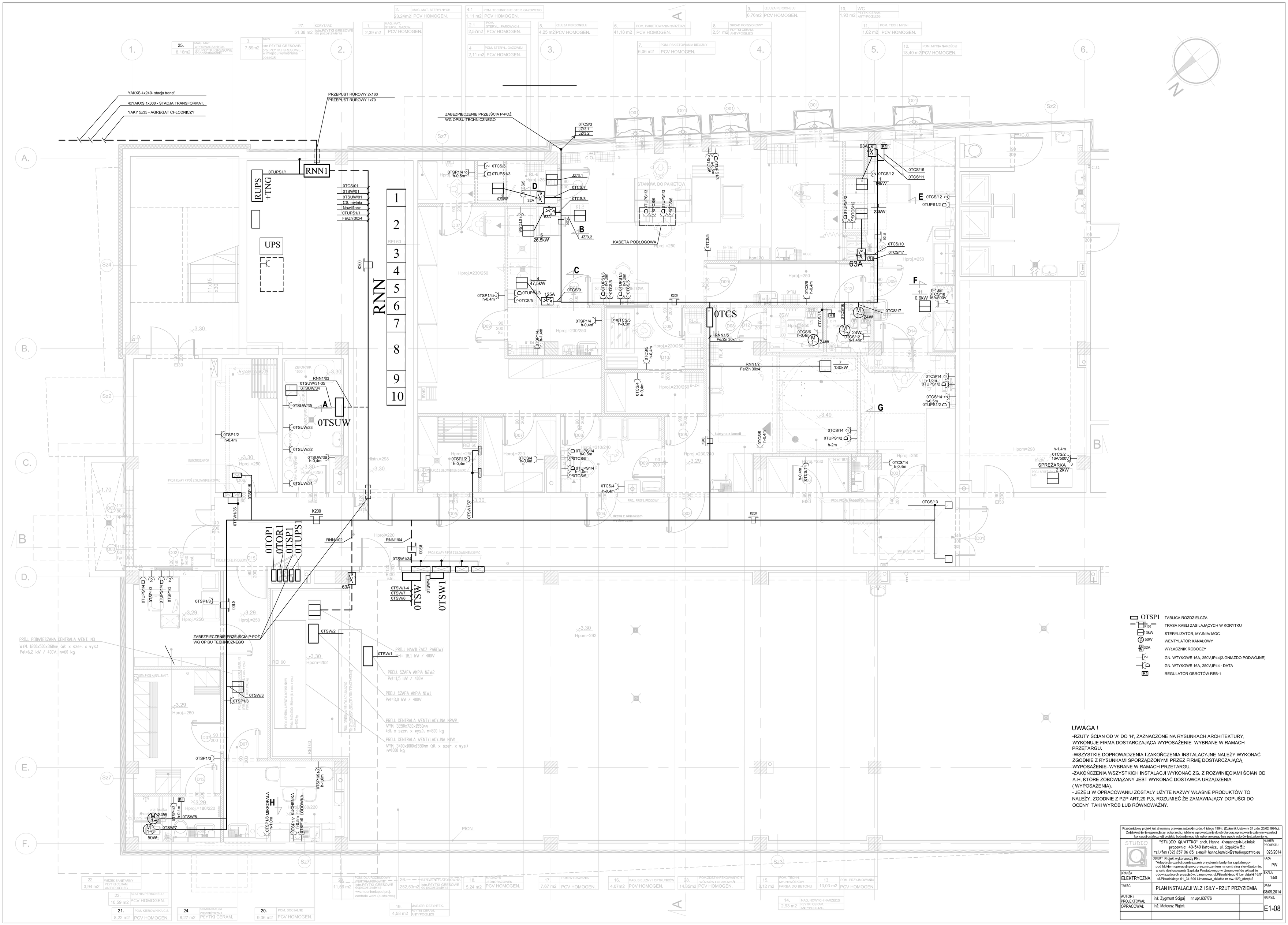

OTSP1	TABLICA ROZDZIELCZA
K100	TRASA KABLI ZASILAJĄCYCH W KORYTKU
13kW	STERYLIZATOR, MYJNIA/ MOC
50W	WENTYLATOR KANAŁOWY
32A	WYŁĄCZNIK ROBOCZY
	GN. WTYKOWE 16A, 250V,IP44(2-GNIAZDO PODWÓJNE)
	GN. WTYKOWE 16A, 250V,IP44 - DATA
R1	REGULATOR OBROTÓW REB-1

UWAGA !

-RZUTY ŚCIAN OD 'A' DO 'H', ZAZNACZONE NA RYSUNKACH ARCHITEKTURY, WYKONUJE FIRMA DOSTARCZAJĄCA WYPOSAŻENIE WYBRANE W RAMACH PRZETARGU.

-WSZYSTKIE DOPROWADZENIA I ZAKOŃCZENIA INSTALACYJNE NALEŻY WYKONAĆ ZGODNIE Z RYSUNKAMI SPORZĄDZONYMI PRZEZ FIRMĘ DOSTARCZAJĄCĄ WYPOSAŻENIE WYBRANE W RAMACH PRZETARGU.

-ZAKOŃCZENIA WSZYSTKICH INSTALACJI WYKONAĆ ZG. Z ROZWINIĘCIAMI ŚCIAN OD A-H, KTÓRE ZOBOWIĄZANY JEST WYKONAĆ DOSTAWCA URZĄDZENIA (WYPOSAŻENIA).

- JEŻELI W OPRACOWANIU ZOSTAŁY UŻYTE NAZWY WŁASNE PRODUKTÓW TO NALEŻY, ZGODNIE Z PZP ART.29 P.3, ROZUMIEĆ ŻE ZAMAWIAJĄCY DOPUŚCI DO OCENY TAKI WYRÓB LUB RÓWNOWAŻNY.

Przedmiotowy projekt jest chroniony prawem autorskim z dn. 4 lutego 1994r. (Dziennik Ustaw nr 24 z dn. 23.02.1994r.). Zwielokrotnienie egzemplarzy, odsprzedaż, lub inne wprowadzanie do obrotu oraz opracowanie zakupne w postaci koncepcji ostatecznej i projektu budowlanego lub wykonawczego bez zgody autorów jest zabronione.

STUDIO QUATTRO
"STUDIO QUATTRO" arch. Hanna Kramarczyk-Leśniak
pracownia: 40-540 Katowice, ul. Szpaków 51;
tel./fax (32) 257 06 65; e-mail: hanna.lesniak@studioquattro.eu

NUMER PROJEKTU	023/2014	
FAZA	PW	
SKALA	1:50	
DATA	08/09.2014	
NR RYS.	E1-08	

OBIEKT Projekt wykonawczy PN.:
"Adaptacja części pomieszczeń przyziemia budynku szpitalnego- pod blokiem operacyjnym-z przeznaczeniem na centralną sterylizatornię, w celu dostosowania Szpitala Powiatowego w Limanowej do aktualnie obowiązujących przepisów. Limanowa, ul.Piłsudskiego 61,nr działki 16/9" ul.Piłsudskiego 61_34-600 Limanowa_działka nr ew.16/9_obręb 5

BRANŻA: ELEKTRYCZNA

TREŚĆ: PLAN INSTALACJI WLZ i SIŁY - RZUT PRZYZIEMIA

AUTOR / PROJEKTOWAŁ: inż. Zygmunt Ścigaj nr upr.637/76

OPRACOWAŁ: inż. Mateusz Piątek