

DACH BUDYNKU JEDNOKONDYGNACYJNEGO

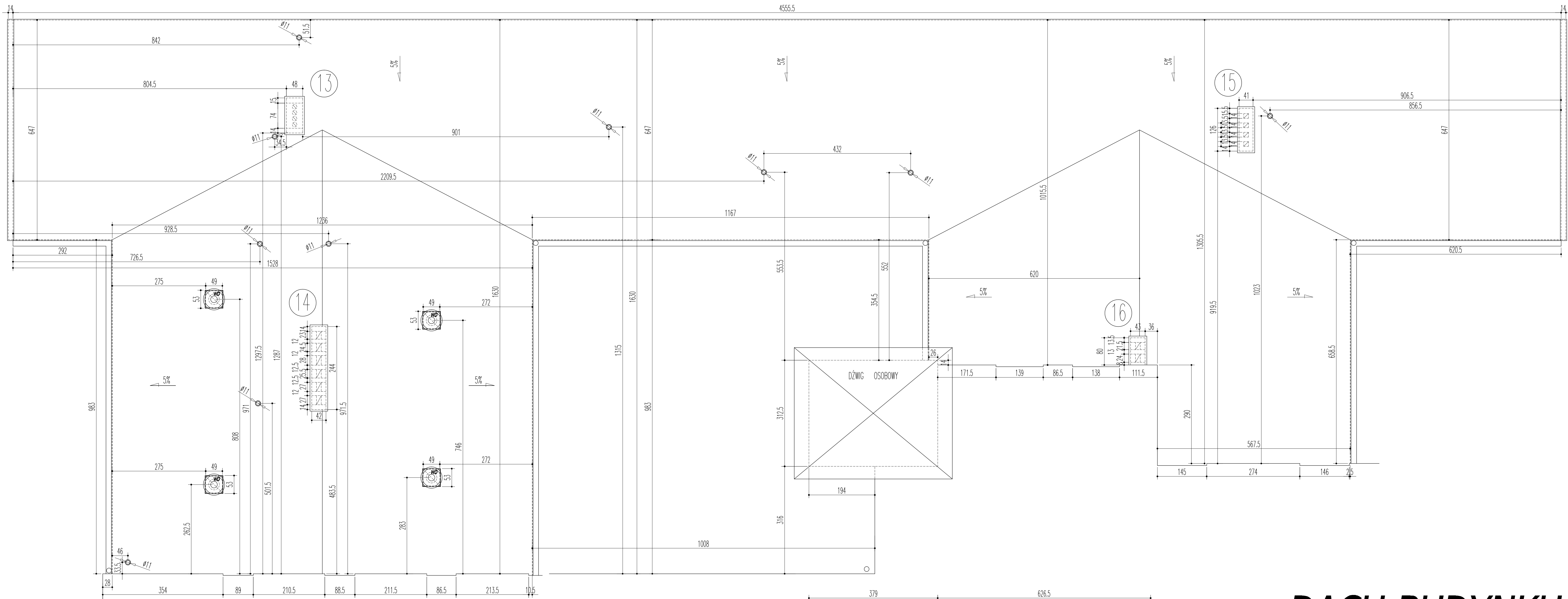

Szczelina dylatacyjna pozioma
w dachu papowym
skala 1:10

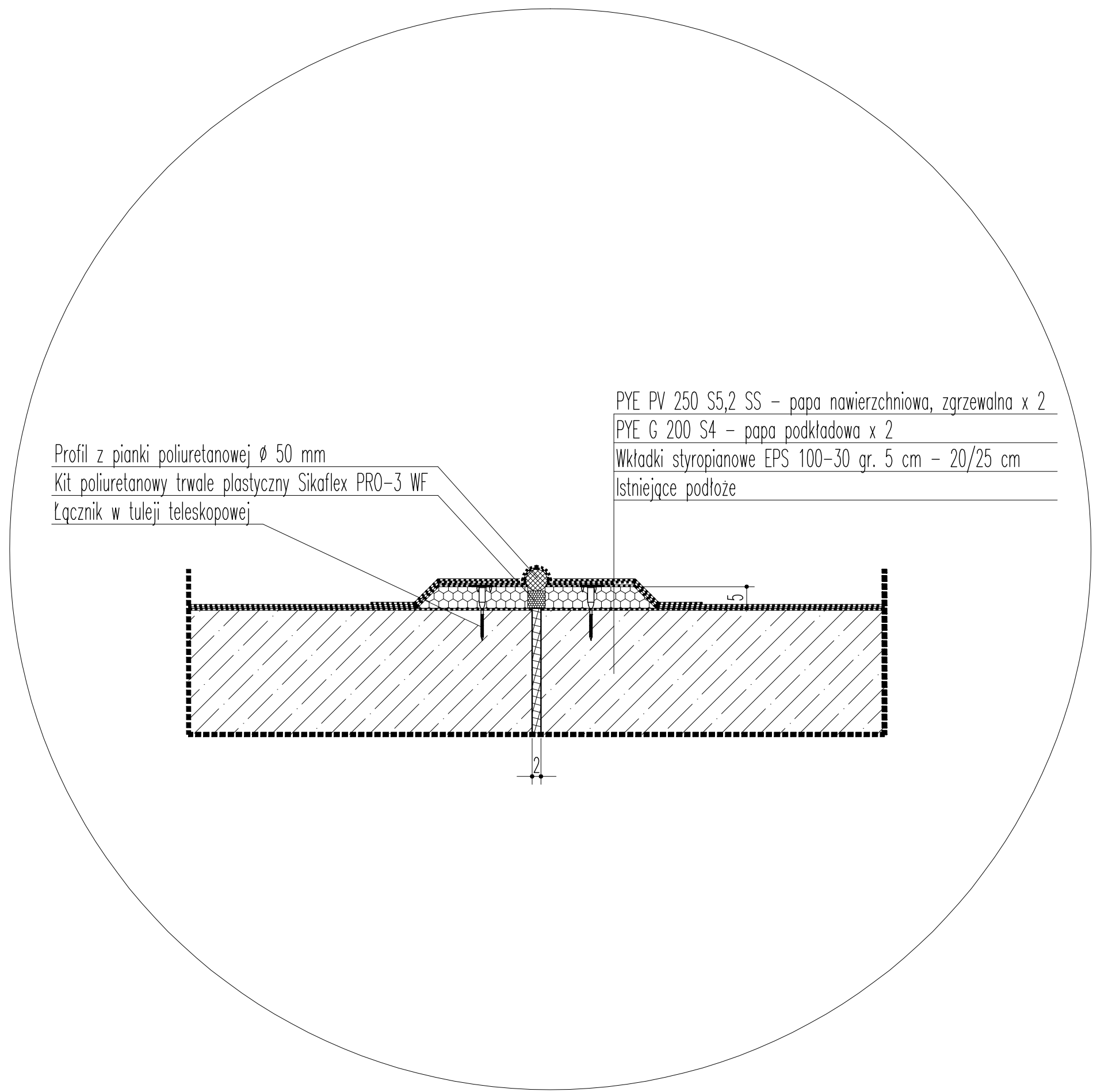

DACH BUDYNKU TRZYKONDYGNACYJNEGO

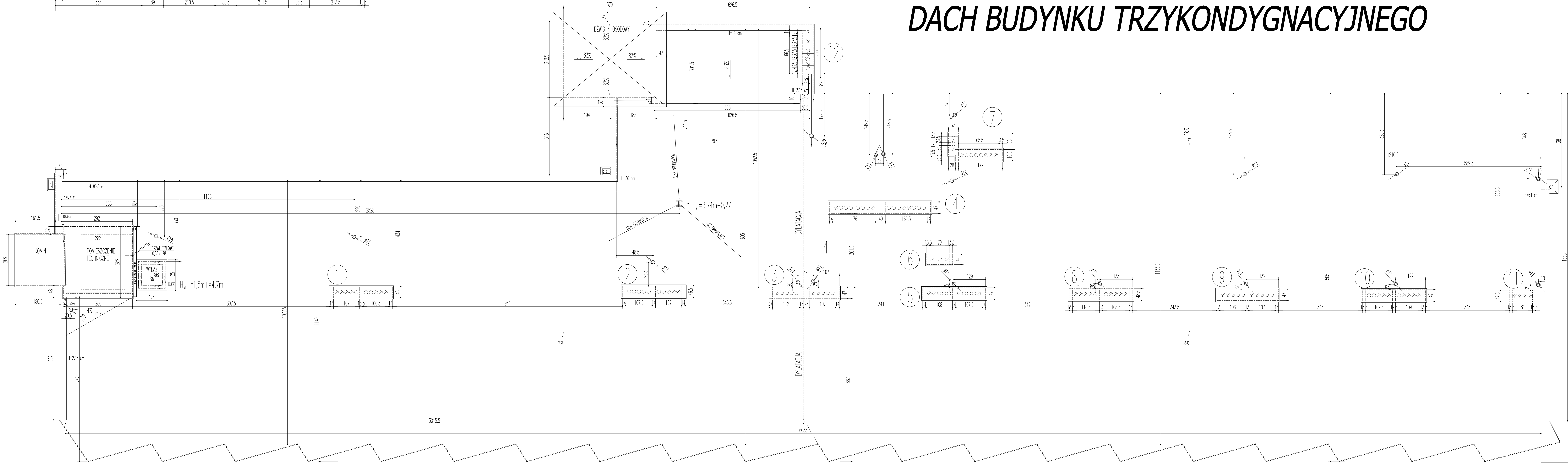

Obiekt:	BUDYNEK SZPITALA REHABILITACYJNEGO SZPITAL WOJEWODZKI W POZNANIU 60-480 POZNAN KIEKRZ		
Zamawiający:	SZPITAL WOJEWODZKI W POZNANIU UL. JURASZÓW 7/19 60-479 POZNAN		
Stadium:	INWENTARYZACJA BUDOWLANA		
Treść rysunku:	RZUT DACHU - BUDYNKU WYSOKIEGO I BUDYNKU NISKIEGO	Data:	04.2017r.
Nazwisko:		Podpis:	Skalę:
Opracował:		mgr inż. Paweł Peksa	1:50
Sporządził:		mgr inż. Paweł Peksa	Nr rys.: 1/1