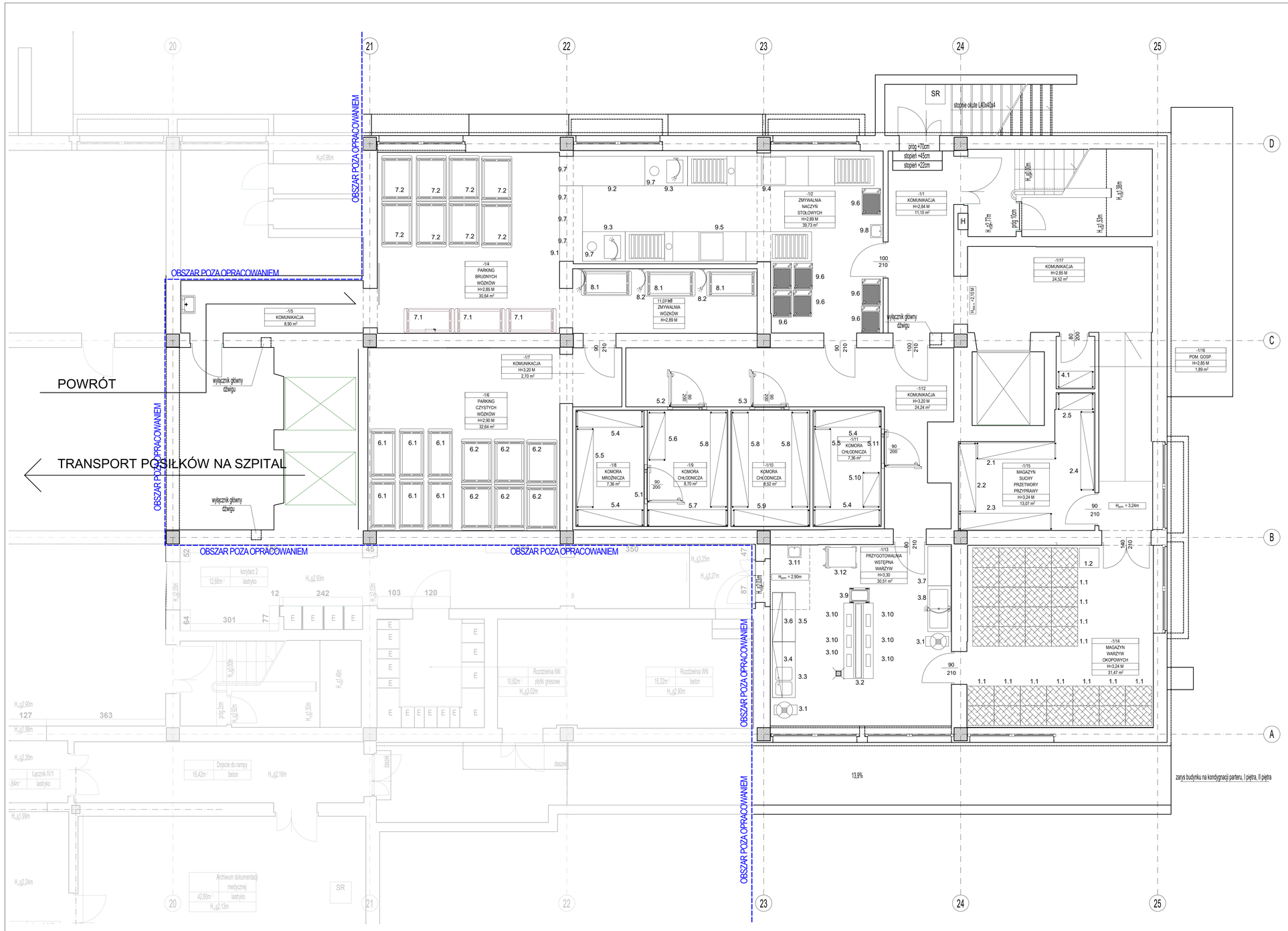

Poz. Techn.	Nazwa urządzenia	Charakterystyka	Ilość
	PIWNICA		
	MAGAZYN WARZYW OKOPOWYCH		
1.1	Paleta	800x600x150	34
1.2	Waga platformowa		1
	MAGAZYN WARZYW LIŚCIASTYCH		
2.1	Regał magazynowy, 4 półki		1
2.2	Regał magazynowy, 4 półki		1
2.3	Regał magazynowy, 4 półki		1
2.4	Regał magazynowy, 4 półki		1
2.5	Regał magazynowy, 4 półki		1
	PRZYGOTOWALNIA WSTĘPNA WARZYW		
3.1	Obieraczka do ziemniaków z separatorem obierzyn	505x737x1078	2
3.2	Stół do oczkowania	2300x800x850	1
3.3	Stół ze zlewem dwukomorowym i półką. Rant z tyłu.	1700x700x850	1
3.4	Półka wisząca	1700x300x400	1
3.5	Stół z półką. Rant z tyłu.	1500x700x850	1
3.6	Półka wisząca	1500x300x400	1
3.7	Stół z półką. Rant z tyłu i lewej strony.	1200x700x850	1
3.8	Stół z basenem dwukomorowym. Rant z tyłu.	1400x700x850	1
	Bateria prysznicowa z wylewką	700x700x850	1
3.9	Basen jezdny	700x580x850	1
3.10	Kosz na odpadki 100l	500x400x750	6
3.11	Umywalka ze stali nierdzewnej	450x450x280	1
	Bateria z fotokomórką.		1
3.12	Wózek transportowy	900x600x900	1
	MAGAZYN ŚRODKÓW CZYSTOŚCI I DETERGENTÓW		
4.1	Regał magazynowy, 4 półki		1
	ZESPÓŁ KOMÓR CHŁODNICZYCH		
5.1	Komora mroźnicza	3750x2170x2200	1
5.2	Komora chłodnicza	2450x3750x2200	1
5.3	Komora chłodnicza	2400x3750x2200	1
5.4	Regał magazynowy, 4 półki		4
5.5	Regał magazynowy, 4 półki		2
5.6	Regał magazynowy, 4 półki		1
5.7	Regał magazynowy, 4 półki		1
5.8	Regał magazynowy, 4 półki		3
5.9	Regał magazynowy, 4 półki		1
5.10	Regał magazynowy, 4 półki		1
5.11	Komora chłodnicza	2170x3750x2200	1
	PARKING CZYSTYCH WÓZKÓW		
6.1	Wózek jezdny, zamykany do transportu tac z posiłkami. Pojemność 30 tac.	1525x745x162	6
6.2	Wózek jezdny, zamykany do transportu tac z posiłkami. Pojemność 20 tac.	1235x830x1120	6
	PARKING BRUDNYCH WÓZKÓW		
7.1	Wózek jezdny, zamykany do transportu tac z posiłkami. Pojemność 30 tac.	1525X745X162	3
7.2	Wózek jezdny, zamykany do transportu tac z posiłkami. Pojemność 20 tac.	1235X830X1120	8
	ZMYWALNIA WÓZKÓW		
8.1	Wózek jezdny, zamykany do transportu tac z posiłkami. Pojemność 30 tac.	1525x745x162	3
8.2	Urządzenie wysokociśnieniowe z podgrzewaniem wody		2
	ZMYWALNIA CENTRALNA		
9.1	Stół sortowniczy	2300x700x900	1
9.2	Stół sortowniczy	2600x900x900	1
9.3	Stół ze zlewem 1 komorowym i prowadnicą na kosze. Mocowany do zmywarki tunelowej (uchwyt z lewej strony blatu). Otwór pod baterię wzmocniony.	1300x750x900	2
	Bateria prysznicowa z wylewką.	150x420x1000	1
9.4	Zmywarka tunelowa o wydajności 110/220/280 koszy/h. Wyposażona w tunel suszący i system recuperacyjny.	2970x770x1560	2
9.5	Stół rolkowy. Z prawej strony mocowany do zmywarki tunelowej A 280 ABT. Z wyłącznikiem krańcowym do zmywarki.	2145x650x700	2
9.6	Wózki transportowe	550x550x150	7
9.7	Kosz na odpadki 100l	500x400x750	6
9.8	Umywalka ze stali nierdzewnej	450x450x280	1
	Bateria z fotokomórką.		1

P3 PRACOWNIA ARCHITEKTURY
UL. KRASZEWSKIEGO 25/2 60-501 POZNAŃ
WWW.P-3.PL +48 607100605 INFO@P-3.PL

TEMAT:	KONCEPCJA PRZEBUDOWY KUCHNI SZPITALA WOJEWÓDZKIEGO W POZNANIU WRAZ Z ZAPLECEM
LOKALIZACJA:	SZPITAL WOJEWÓDZKI W POZNANIU, UL. JURASZÓW 7/19, 60-101 POZNAŃ
INWESTOR:	SZPITAL WOJEWÓDZKI W POZNANIU
BRANŻA:	ARCHITEKTURA
FAZA:	KONCEPCJA
TREŚĆ RYSUNKU:	KONCEPCJA/ARANŻACJI FUNK. PIWNICY — SKALA: 1: 50
AUTOR:	mgr inż. arch. Radosław Popławski UPR-BUD. WP-CZ/KOK/ARB/0202/08
OPRACOWAŁA:	mgr inż. arch. Joanna Maćkowiak
	RYS 07

WARUNEK DZIELENIA STRONAMI DZIEŁA AUTORSKIEGO - WIDZIELNA DO FORMNE ZGODNIE Z UST.WARAD Z DNIA 4 LUTEGO 1994 O PRAWIE AUTORSKIM I PRAWACH POKREWNYCH