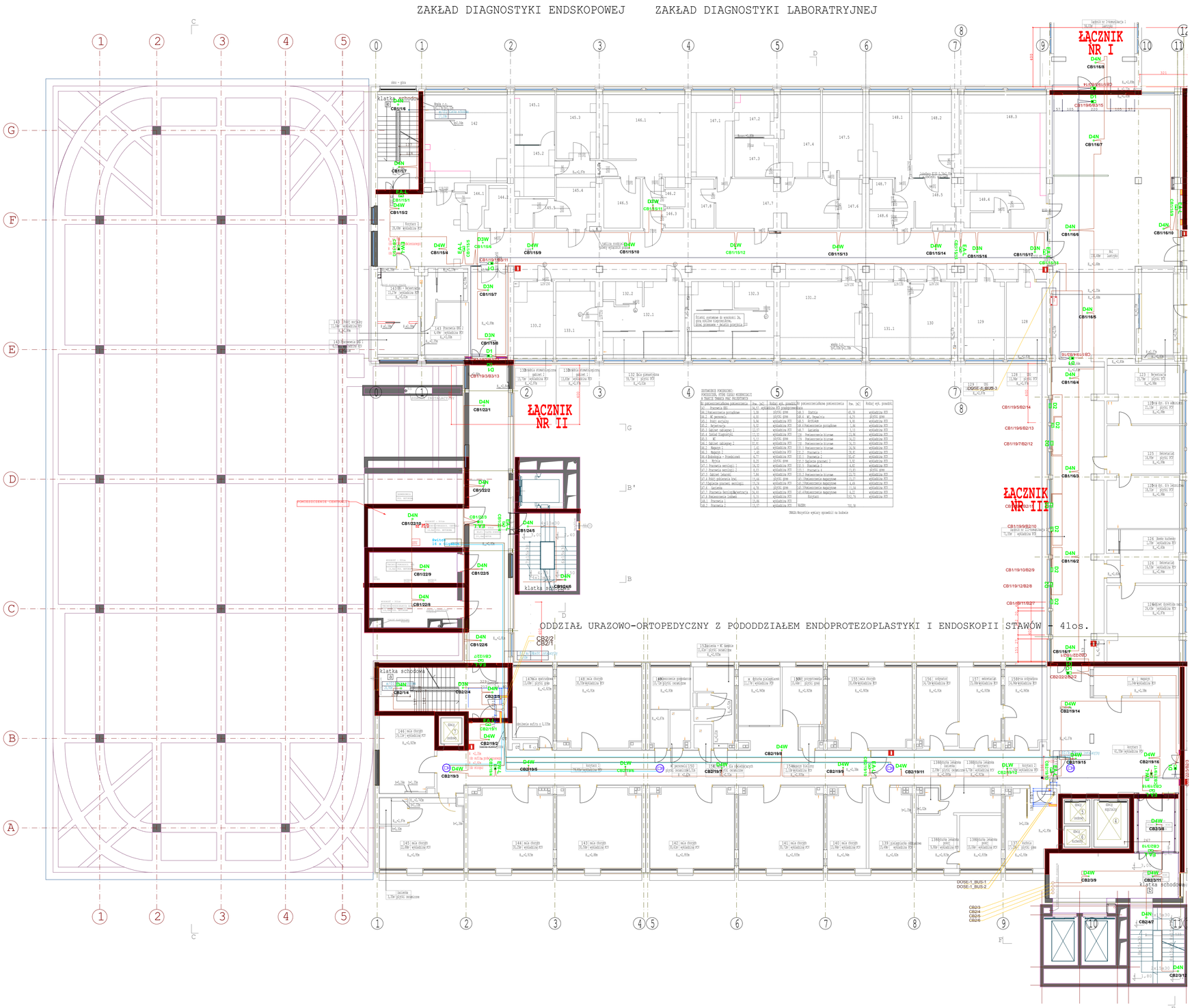

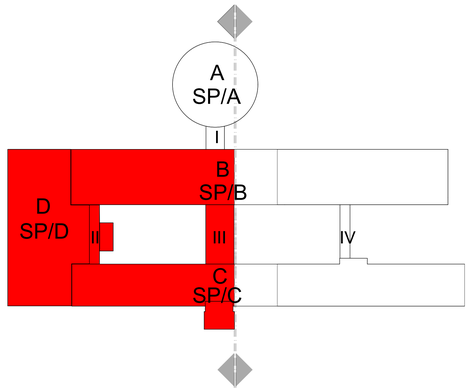

KAMERY

Kamera SYSTEM FIREVU

Kabel RG 59

OMY 2x1,0 mm²

Oddzielenie strefy pożż.

OŚWIETLENIE

A3K-L	Oprawa Ewakuacyjna Amatech - ALFA3 LED IP65 LED 45° montaż: natynkowy do ściany wykonanie: poliweglan koloru białego
DLW	Oprawa Ewakuacyjna Amatech - DISCRET LD W 2LED IP20 montaż: wpuszczana w sufit wykonanie: oprawa metalowa malowana proszkowo
D4N	Oprawa Ewakuacyjna Amatech - DISCRET D4N 4LED IP20 montaż: natynkowy do sufitu wykonanie: oprawa metalowa malowana proszkowo
D4W	Oprawa Ewakuacyjna Amatech - DISCRET D4W 4LED IP20 montaż: wpuszczana w sufit wykonanie: oprawa metalowa malowana proszkowo
D3N	Oprawa Ewakuacyjna Amatech - DISCRET D3N 3LED IP20 montaż: natynkowy do sufitu wykonanie: oprawa metalowa malowana proszkowo
D3W	Oprawa Ewakuacyjna Amatech - DISCRET D3W 3LED IP20 montaż: wpuszczana w sufit wykonanie: oprawa metalowa malowana proszkowo
EA-L	Oprawa Ewakuacyjna kierunkowa Amatech - EMAX ALU LED (jedno i dwu stronna) montaż: natynkowy wykonanie: aluminium anodyzowane koloru srebrnego
EW-L	Oprawa Ewakuacyjna kierunkowa Amatech - EMAX W LED (jedno i dwu stronna) montaż: wpuszczana w sufit wykonanie: oprawa metalowa malowana proszkowo
D1	Oprawa kierunkowa dynamiczna Amatech - FL6100 (jedno stronna) montaż: natynkowy
	OKABLOWANIE - oświetlenie awaryjne

UWAGA:
- przed wykonaniem wszystkie wymiary* sprawdzić w naturze
(*wszystkie wymiary podane w cm)

RYSUNEK NALEŻY ROZPATRYWAĆ, ŁĄCZNIE Z CAŁĄ DOKUMENTACJĄ
[W TYM M.IN. Z OPISEM / RYSUNKAMI /ZAŁĄCZNIKAMI]
ORAZ ZE WSZYSTKIMI PROJEKTAMI BRANŻOWYMI.

- WSZYSTKIE ZMIANY NALEŻY UZGADNIAĆ, Z JEDNOSTKĄ PROJEKTOWĄ.
(DOPUSZCZA SIĘ ZMIANY, PO UZGODNIENIU Z PROJEKTANTEM
ORAZ PRZY ZACHOWANIU PARAMETRÓW TECHNICZNYCH SYSTEMU)

PROJEKT WYKONAWCZY I ETAP PRZEBUDOWY SZPITALA WOJEWÓDZKIEGO W POZNANIU przy ul. Juraszów 7/19 polegająca na DOSTOSOWANIU OBIEKTU DO OBOWIĄZUJĄCYCH PRZEPISÓW POŻAROWYCH.

STUDIO PROJEKTÓW CUBE 27
Biuro Projektowe
Architektura, Konstrukcje, Instalacje
Boszi 85-169 Poznań
ul. Romantica 19,
kom. 663 037 422,
e-mail: b.biuro@cube27.pl
www.cube27.pl
www.przylesje.pl
www.folderpaint2.pl

Obiekt: **Szpital Wojewódzki w Poznaniu ul. Juraszów 7/19**

BRANŻA/ZAKRES	TW upr.	Podpis
Projekt wyk. elektryczne		
mgr inż. Paweł Pietrykulski	WKP/0386/PWOE/09	
Opr. inst. elektryczne		
Inż. Grzegorz Domański	110/96/PO	

Inwestor: Szpital Wojewódzki w Poznaniu ul. Juraszów 7/19

Skala:	Data:	Tytuł rysunku:	Branża:	Nr rys.:
1:100	04/2016	**1 PIĘTRO - OŚW. EWAKUACYJNE, FIREVU**	elektryczna	PWOA-FV-I ETAP/02