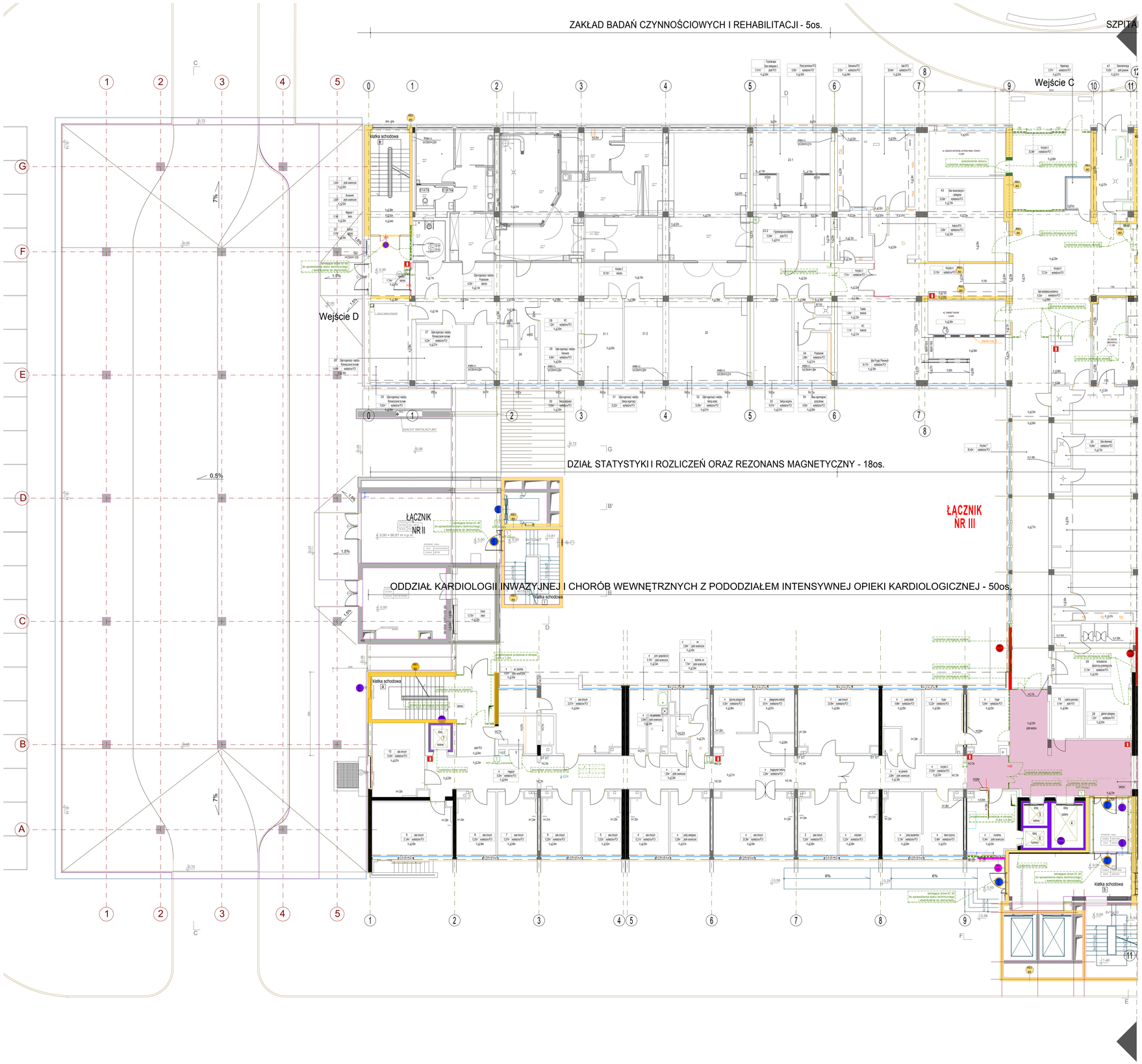

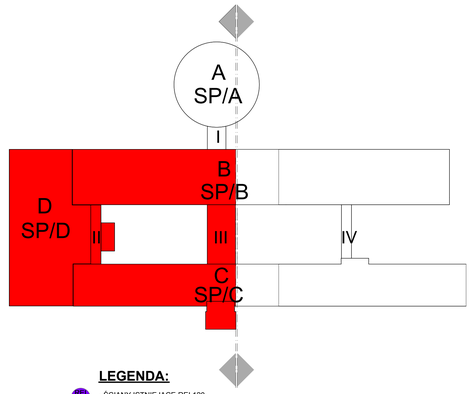

LEGENDA:

- REI 120 - ŚCIANY ISTNIEJĄCE REI 120
- REI 60 - ŚCIANY ISTNIEJĄCE REI 60
- REI 120 - ŚCIANY O WYMAGANEJ ODPORNOŚCI REI 120
- REI 60 - ŚCIANY O WYMAGANEJ ODPORNOŚCI REI 60
- EI 60 - ŚCIANY O WYMAGANEJ ODPORNOŚCI EI 60
- EI 120 - DRZWI ISTNIEJĄCE EI 120
- EI 60 - DRZWI ISTNIEJĄCE EI 60
- EI 30 - DRZWI ISTNIEJĄCE EI 30

- Y - ISTNIEJĄCY RĘCZNY OSTRZEGACZ POŻAROWY - do rozbiórki
- GAŚNICA
- H - HYDRANT ISTNIEJĄCE
- E - GŁÓWNY WYŁĄCZNIK PRĄDU
- GT - GAZY TECHNICZNE
- NOWOPROJEKTOWANE PRZEBICIA W STROPACH
- ELEMENTY ARCHITEKTONICZNE PRZEZNACZONE DO ROZBIÓRKI LUB DEMONTAŻU
- SUFIT PODWIESZANY PRZEZNACZONY DO DEMONTAŻU

UWAGA:
- przed wykonaniem wszystkie wymiary" sprawdzić w naturze ("wszystkie wymiary podane w cm)
- wymiary podstawowe drzwi podane w "świetle ościeżnicy po otworu"
- wysokość drzwi min. 200 cm w "świetle ościeżnicy"

RYSUNEK NALEŻY ROZPATRYWAĆ, ŁĄCZNIE Z CAŁĄ DOKUMENTACJĄ ARCHITEKTONICZNĄ [W TYM M.IN. Z OPISEM / RYSUNKAMI ZAŁĄCZNIKAMI] ORAZ ZE WSZYSTKIMI PROJEKTAMI BRANŻOWYMI.

- WSZYSTKIE ZMIANY NALEŻY UZGADNIAĆ, Z JEDNOSTKĄ PROJEKTOWĄ, /DOPUSZCZA SIĘ ZMIANY, PO UZGODNIENIU Z PROJEKTANTEM ORAZ PRZY ZACHOWANIU PARAMETRÓW TECHNICZNYCH MATERIAŁÓW)

- URZĄDZENIA I OSPRZĘT ZWIĄZANE Z INSTALACJAMI WG PROJEKTÓW BRANŻOWYCH WYKONAWCZYCH.

- WSZYSTKIE NOWE ELEMENTY KONSTRUKCYJNE PO DOKONANIU ODKRYWEK UZGODNIĆ Z JEDNOSTKĄ PROJEKTOWĄ, PRZEBICIA DACHOWE DOSTOSOWAĆ DO KONSTRUKCJI DACHU

PROJEKT WYKONAWCZY PRZEBUDOWA SZPITALA WOJEWÓDZKIEGO W POZNANIU przy ul. Jurasza 7/19 polegająca na DOSTOSOWANIU OBIEKTU DO OBOWIĄZUJĄCYCH PRZEPISÓW POŻAROWYCH.

Obiekt: **Szpital Wojewódzki w Poznaniu ul. Jurasza 7/19**

MIEJ / NAZWISKO	Nr upr	Podpis
Projektant architektury:		
mgr inż. arch. Barbara Liber-Skarbek	15/06/OOA	
Projektant konstrukcji:		
mgr inż. Wojciech Lewandowski	41/KI/Go99	
Sprawdzający konstrukcje:		
mgr inż. Krzysztof Szymaniak	OPB-173/D-24/98	
Opracowanie konstrukcji:		
mgr inż. Tomasz Schneider		

STUDIO PROJEKTÓW CUBE 27
Studio Projektowe:
Architekt Barbara Liber-Skarbek
Biuro: 60-189 Poznań,
ul. Ogrodowa 7/1
kom: 603 337 422,
e-mail: b.liber@cube27.pl
www.cube27.pl
www.przyrosze.pl
www.kolaborator.pl

Inwestor: Szpital Wojewódzki w Poznaniu ul. Jurasza 7/19

Skala: 1:100 | Data: 04/2016 | Branża: | Nr zb.:

Tytuł rysunku: **ROZBIÓRKI PARTER-I ETAP PRZEB.** Arch./Konstr. PW/R/I ETAP/01