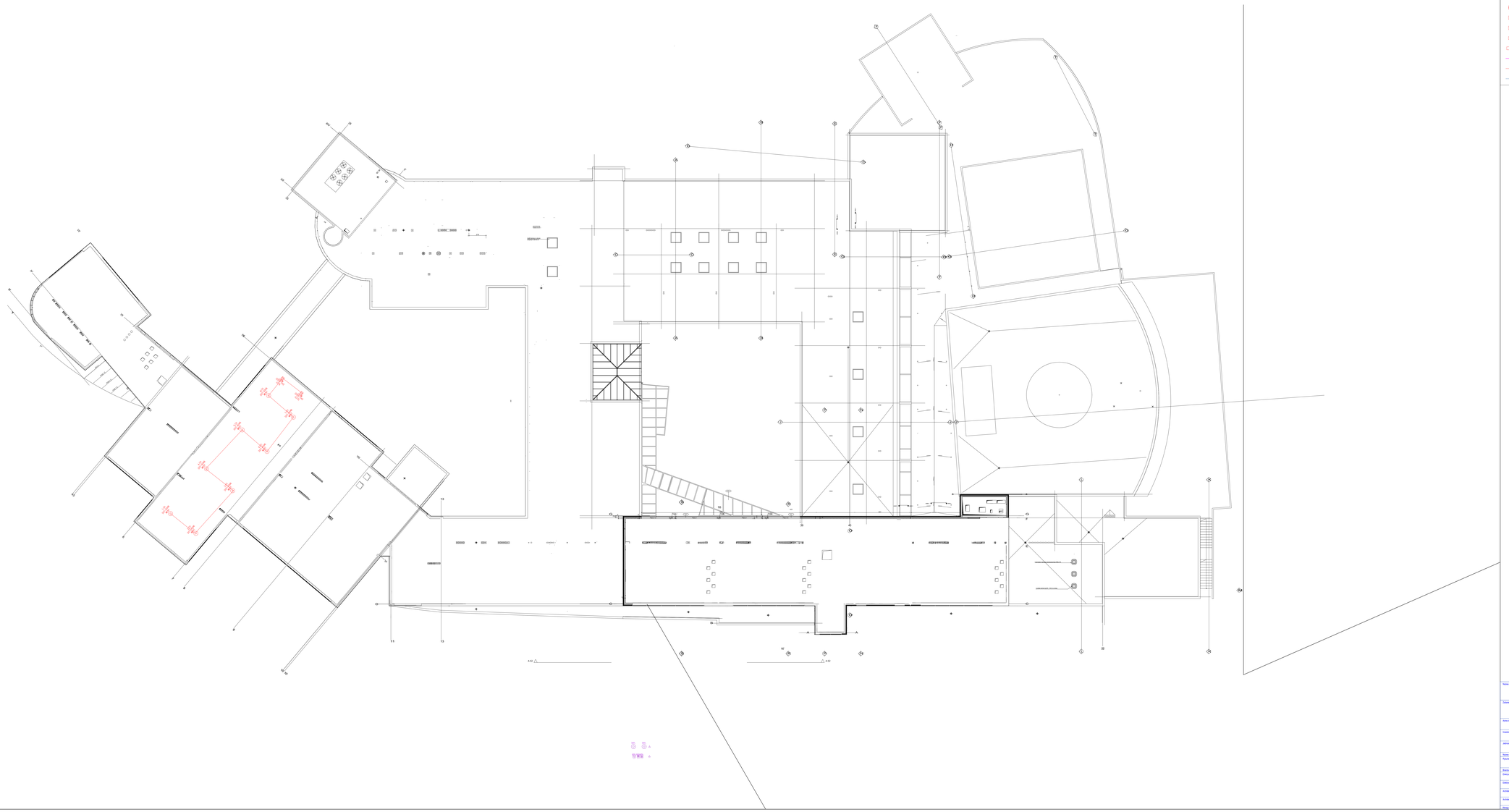

## Legenda

- Istniejąca czujka pożaru przeznaczona do demontażu
- Istniejąca czujka pożaru ze wkładkami zadziałania przeznaczona do demontażu
- Istniejący wskaźnik zadziałania przeznaczony do demontażu
- Istniejący ręczny ostrzegacz pożarowy przeznaczony do demontażu
- Istniejący sygnalizator akustyczny przeznaczony do demontażu
- Istniejący sygnalizator optyczny przeznaczony do demontażu
- Istniejący przycisk przewietrzania przeznaczony do dalszego użytkowania
- Istniejąca centrala napowietrzania klatki schodowej przeznaczona do dalszego użytkowania
- Istniejący przycisk systemu kontroli dostępu
- Projektowana czujka pożaru
- Projektowana czujka pożaru ze wkładkami zadziałania
- Projektowany ręczny ostrzegacz pożarowy
- Projektowany element niszczeniowy - kontrolno-sterujący pętli pożarowej
- Projektowany sygnalizator akustyczny
- Projektowany sygnalizator optyczny
- Projektowany przeciwpożarowy wyłącznik zasilania budynku
- Projektowana centrala przewietrzania - budynku B
- Zmiana sposobu użytkowania pomieszczeń
- Projektowane okablowanie elementów systemu sygnalizacji pożaru
- Projektowana linia sygnalizatorów optyczno-akustycznych

| | |
|---|---|
| Nazwa zamierzenia budowlanego: | Opracowanie dokumentacji projektowej wykonania instalacji Systemu Sygnalizacji Pożaru w budynku Collegium Pomeranum Uniwersytetu im. Adama Mickiewicza przy ulicy Tadeusza Kościuszki 1 w Bydgoszcz |
| Zakres: | Projekt remontu Systemu Sygnalizacji Pożaru w budynku Collegium Polonicum przy ul. Kościuszki 1 w Bydgoszcz |
| Adres inwestycji: | COLLEGIUM POLONICUM w Bydgoszcz<br>ul. Kościuszki 1, 85-092 Bydgoszcz<br>ET31, ET4, ET5, ET6, ET7, TBS3, BB671 |
| Inwestor: | Uniwersytet Adama Mickiewicza w Poznaniu<br>Collegium Maximum, Henryka 1<br>61-712 Poznań |
| Jednostka projekt.: | APRIA Rafał Brzoza<br>Krzemieniecka 45/41<br>51-175 Wrocław |
| Nazwa projektu: | Projekt architektoniczno-budowlany - PAB |
| Rzut/rzut: | Rzut kondygnacji - dach budynku A1 - rozmieszczenie elementów systemu pożaru | Nr rzut: PB-05 | Skala: 1:100 |

| | | | |
|---|---|---|---|
| Branża: | Projektant: | Numer uprawnień: | Podpis: |
| Elektryczna: | Projektant: | | |
| | mgr inż. Krzysztof Kiersnar | PO/0320/POOE/21 | |
| Elektryczna: | Sprawdzający: | | |
| | mgr inż. Leszek Borkin | LKI-0/0700 | |
| Architektura: | Projektant: | | |
| | mgr inż. arch. Anna Czaplicka | MA/0380/18 | |
| Architektura: | Sprawdzający: | | |
| | mgr inż. arch. Dominik Wojak | MA/0811/11 | |
| Wersja: | Data opracowania: | 17.04.2024 | |