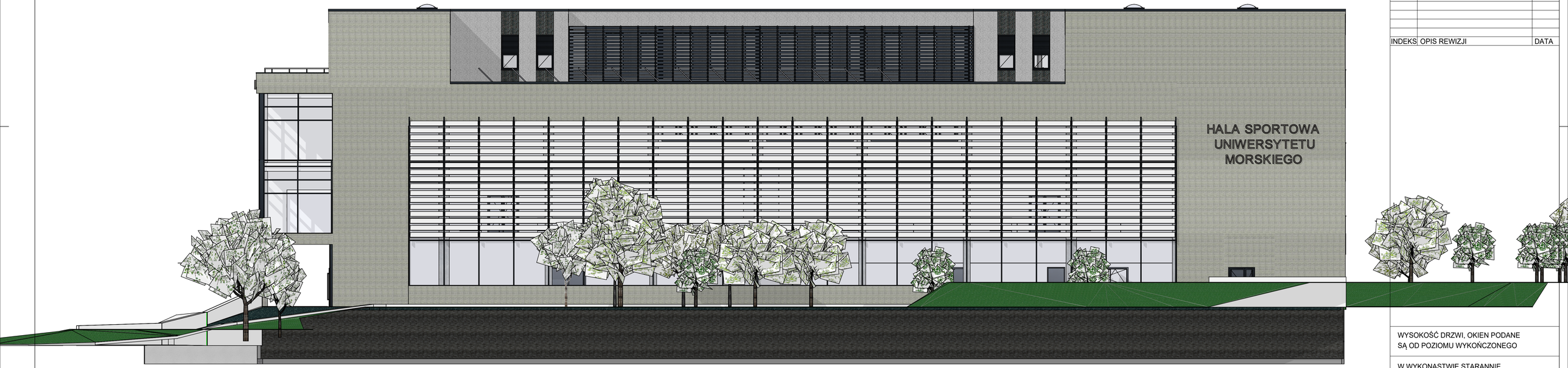

ELEWACJA ZACHODNIA

INDEKS	OPIS REWIZJI	DATA

WYSOKOŚĆ DRZWI, OKIEN PODANE SĄ OD POZIOMU WYKOŃCZONEGO

W WYKONASTWIE STARANNIE UWZGLĘDNIĆ WYTYCZNE I OBLICZENIA KONSTRUKCYJNE

WSZYSTKIE WYMIARY MUSZĄ BYĆ PRZEZ WYKONAWCĘ SPRAWDZONE, W PRZYPADKU ROZBIEŻNOŚCI WYMIARÓW NALEŻY NIEZWŁOCZNIE POWIADOMIĆ KIEROWNIKA BUDOWY

PROJEKT WYKONAWCZY

art projekt
ART PROJEKT K&M Sp. z o.o.
ul. Strzelnica 2, 83-400 Kościerzyna
NIP 591-163-58-00, Regon 220376462
tel/fax +48 58 680 83 69

1013-20

INWESTOR:
Uniwersytet Morski
ul. Morska 81-87
81-225 Gdynia

SKALA 1:100

INWESTYCJA:
"Budowa obiektu HALI SPORTOWEJ
w Gdyni przy ul. Morskiej 81-87
na dz. nr 883, 885 obręb 0016 Grabówek"

NR RYS. 12

ELEWACJA ZACHODNIA

DATA 08.2021

PROJEKTANT:
mgr inż. arch. Jarosław Krause
upr. nr WB/2006
w specjalności architektonicznej do projektowania bez ograniczeń

SPRAWDZAJĄCY:
mgr inż. arch. Szymon Kleinschmidt
upr. nr 81/POOKX/2019
w specjalności architektonicznej do projektowania bez ograniczeń

H/B = 450 / 900 (0.41m²)

Allplan 2020