SZPITAL MIEJSKI SPECJALISTYCZNY
IM. G. NARUTOWICZA W KRAKOWIE

1 : 200

ZAKRES POWIERZCHNI OGRANICZJĄCYCH WYSOKOŚĆ

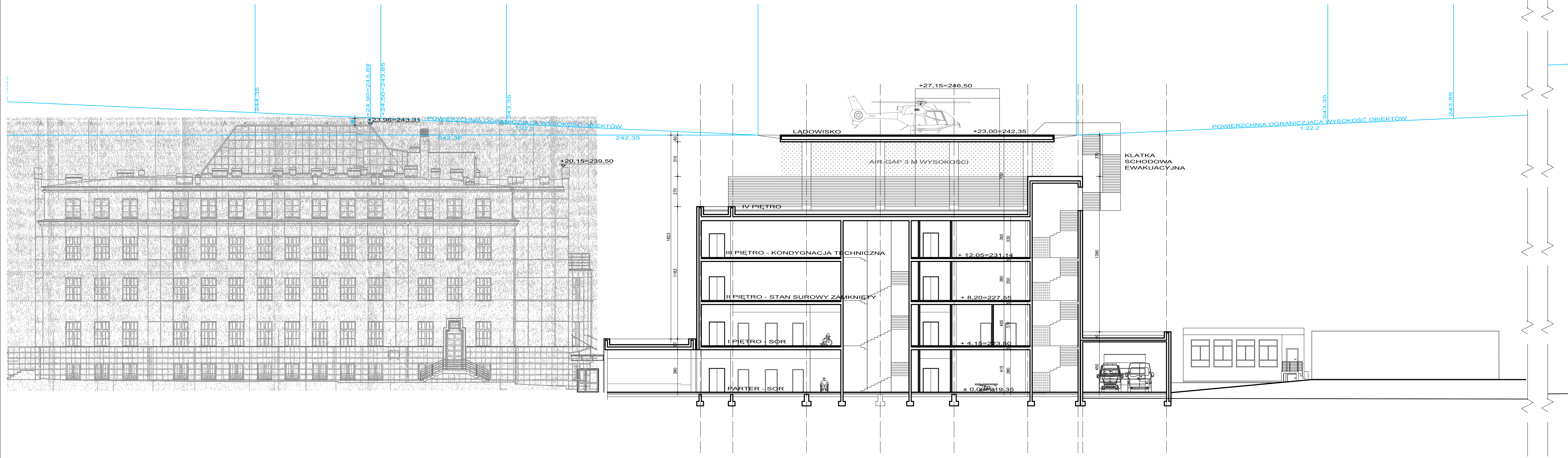

OPINIA POZYTYWNA
Dokumentacja uzgodniona z
Działem Operacji Lotniczych LPR

ZATWIERDZONE
Przez Leszek Sawicki o godz. 13:19, 5/6/23

ROZPOWSZECHNIANIE I KOPIOWANIE DOZWOLONE ZA PISEMNĄ ZGODĄ WŁAŚCICIELA PRAW
PRAWA AUTORSKIE ZASTRZEŻONE
WG USTAWY O PRAWIE AUTORSKIM I PRAWACH POKREWNYCH DZ.U. NR 89 POZ. 904 Z 2000r.

PRACOWNIA PROJEKTOWA
BOŻENA KUŚ
30-311 Kraków, ul. Na Ustroniu 1/5

INWESTOR ADRES	SZPITAL MIEJSKI SPECJALISTYCZNY IM. GABRIELA NARUTOWICZA W KRAKOWIE 32-202 KRAKÓW; ul. PRĄDNICKA 35-37	
NAZWA INWESTYCJI	ROZBUDOWA SZPITALNEGO ODDZIAŁU RATUNKOWEGO WRAZ Z UWZGLĘDNIENIEM LĄDOWISKA WYNIESIONEGO	
ADRES INWESTYCJI	31-202 KRAKÓW; ul. PRĄDNICKA 35-37 DZIAŁKA EWID. NR: 428/12 JEDN. EWID. KROWODRZA	
FAZA OPRACOWANIA	KONCEPCJA LĄDOWISKA	
TEMAT	ARCHITEKTURA POWIERZCHNIE OGRANICZAJĄCE WYSOKOŚĆ	
SYMBOL	209-SOR-U-I-1P	
PROJEKTANT	ARCH. BOŻENA KUŚ UPR. BUD. 105/94	
OPRACOWAŁ	INŻ. PAWEŁ KUŚ	
SPRAWDZIŁ	ARCH. MARZENA ULAK-OPALSKA UPR. BUD. 438/94	
SKALA 1:200	NR RYSUNKU 5	DATA V. 2023