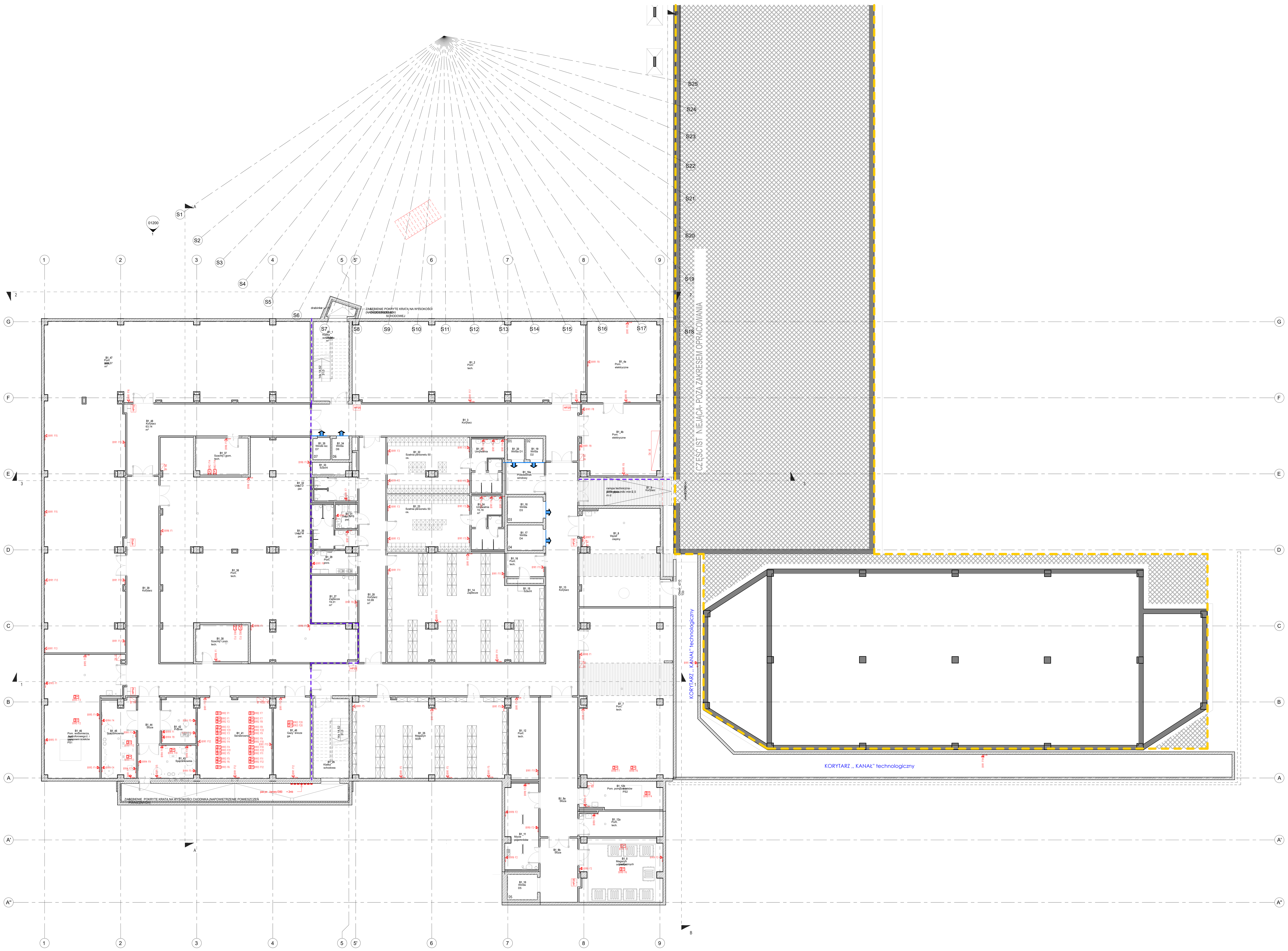

OZNACZENIA:

- REI 120 EI120 / REI 60 — Odporność ogniowa elementów budowlanych- wydzielenie pożarowe (rozpatrywać łącznie z charakterystyką pożarową budynku)
- EI 60, EI30 — Oznaczenie odporności ogniowej drzwi
- Sm — Oznaczenie drzwi dymoszczelnych
- Oznaczenie klapy oddymiaj
- HP — Hydrant pożarowy HP
- Kran ze złączką
- Wpust podłogowy
- RS — Rura spustowa
- Ściany żelbetowe
- Ściany murowane
- Ściany działowe gipsowo-kartonowe
- Elementy ściany do usunięcia
- Ściany istniejące
- SWg1 — Oznaczenia przegród zgodnie z rysunkiem 23001-PB-GPH-AR-BF-PR-LA-01105 Wykaz warstw
- 01R2 F5 — podwójne gniazdo 2P+Z 16A wysokość montażu h=0,3m
- 01R1 F12 — podwójne gniazdo 2P+Z 16A IP44 wysokość montażu h=0,3m
- B1R2 F2 — wypust 230/400V
- B1R2 F18 — wypust 230V
- 00R2 F20 — gniazdo 3P+N+Z 32A IP44 wysokość montażu h=1,4m
- 00R3 F7 — wypust DC 24V
- 00R3 F36 — wypust AC 24V
- 00RIT3.1 — Rozdzielnica 00RIT3.1

Uwagi:
1. Wszystkie roboty należy wykonywać zgodnie z Polskimi Normami, "Warunkami technicznymi wykonania i odbioru robót budowlano - montażowych" opracowanymi przez Instytut Techniki Budowlanej oraz zasadami wiedzy i sztuki budowlanej.
2. Poziomy posadzek należy zweryfikować i precyzyjnie wytyczyć geodezyjnie na etapie projektu wykonawczego.
3. Wszystkie materiały użyte do budowy oraz sposób wykonania robót winny odpowiadać wymaganiom norm państwowych, posiadać znak CE, być umieszczonymi w określonym przez Komisję Europejską wykazie wyrobów mających niewielkie znaczenie dla zdrowia lub oznakowanymi znakiem budowlanym z zastrzeżeniem, że nie podlegają one obowiązkowi oznakowania CE.
4. Wykonawca robót ma bezwzględny obowiązek sprawdzenia rzędnych wysokościowych oraz usytuowania terenu i porównania ich z projektowanymi rzędnymi zawartymi na planie sytuacyjnym, profilu i przekrojach. W przypadku stwierdzenia nieprawidłowości należy niezwłocznie zawiadomić o nich projektanta przed przystąpieniem do robót drogowych.
5. Dopuszcza się zastosowanie materiałów zamiennych pod warunkiem, że posiadają one cechy nie gorsze jakościowo i technicznie od wskazanych w projekcie, a także pod warunkiem uzyskania zgody nadzoru autorskiego.
6. Każdy składnik projektowy należy rozpatrywać i rozpoznawać w dokumentacji w kontekście wszystkich rysunków, które do tego składnika się odnoszą z uwzględnieniem wszystkich informacji opisowych i zasad sztuki budowlanej.
7. Brak wskazania na rysunku technicznym elementu, którego zastosowanie wynika ze znanych lub powszechnie przyjętych rozwiązań w zakresie sztuki budowlanej, nie zwalnia wykonawcy z konieczności skalkulowania i zastosowania takiego elementu.
8. W przypadku jakiejkolwiek wątpliwości dotyczących rozwiązań przyjętych w dokumentacji należy konsultować się z projektantem pełniącym nadzór autorski projektu budowlanego.
9. Zgodnie z art. 22 ust. z dnia 7 lipca 1994 roku Prawo Budowlane t.j. Dz.U. z 2020 r., poz.1333 kierownik budowy ma obowiązek realizacji obiektu zgodnie z obowiązującymi przepisami i sztuką budowlaną.

Projekt jest chroniony prawem autorskim zgodnie z Ustawą z dnia 4 lutego 1994 r. o prawie autorskim i prawach pokrewnych

Uwagi/ uzgodnienia/ Legenda

Opracowanie

Nazwa inwestycji (skrócona)

ROZBUDOWA WIELKOPOLSKIEGO CENTRUM SPECJALISTYCZNEGO O CZĘŚĆ ,,F'' Z SOR-EM,PODJAZDEM DLA KARETEK ORAZ UKŁADEM DROGOWYM

Inwestor: SZPITAL WOJEWÓDZKI w Poznaniu, 60-479 Poznań, ul Juraszów 7/19, www .lutycka.pl

Adres inwestycji: ul. Juraszów 7/19 , 60-479 Poznań, działki nr ew. 1/6, 2/17, Obręb 20 Golęcin

Branża	Faza
Instalacje elektryczne	**Projekt tech. - wykonawczy**

Projektant: mgr inż. Krystian Klak, nr upr. WKP/0579/PWOE/21

Sprawdzenie: mgr inż. Maciej Berliński, nr upr. WKP/0368/PWOE/21

Generalny projektant: graph'it #beAhead, graph'it sp. z o.o., www.graphit.pl

Przedmiot rysunku	Część budynku	Rewizja
Instalacja gniazd wtykowych- poziom B1	BF	P01

Data	Skala
12/08/23	1:150

Kod	Etap	Podmiot	Branża	Strefa	Typ	Poziom	Nr rysunku
23001	PTW	GPH	EL	BF	RZ	B1	01002