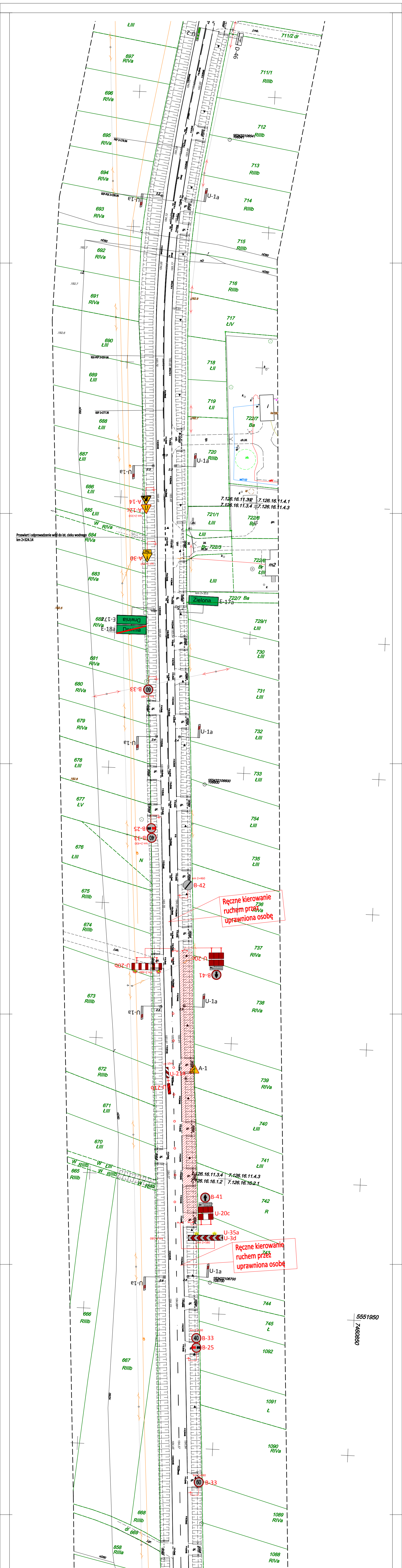
711/2 dr
D-46
U-2
697 RIVa
696 RIVa
711/1 RIIIb
712 RIIIb
695 RIVa
713 RIIIb
694 RIVa
U-1a
714 RIIIb
693 RIVa
715 RIIIb
692 RIVa
716 RIIIb
691 RIVa
717 ŁIV
690 ŁIII
718 ŁII
689 ŁIII
719 ŁII
722/7 Ba
688 ŁIII
720 RIIIb
687 ŁIII
686 ŁIII
A-14
A-12c
km 2+310
685 ŁIII
W RIVa
7.126.16.11.3.2
7.126.16.11.3.4
7.126.16.11.4.1
7.126.16.11.4.3
721/1 ŁIII
722/8 Bp
Przewiert i odprowadzenie wód do ist. cieku wodnego km 2+324.14
684 RIVa
A-30
km 2+330
722/3
722/6 Br ŁIII
m2
683 RIVa
ŁIII
km 2+353
Zielona
E-17a
722/7 Ba
682 RIVa
E-17a
Drwinia
E-18a
729/1 ŁIII
681 RIVa
730 ŁIII
680 RIVa
B-33
60
731 ŁIII
679 RIVa
732 ŁIII
678 ŁIII
733 ŁIII
677 ŁV
754 ŁIII
B-25
B-33
40
676 ŁIII
735 ŁIII
B-42
675 RIIIb
Ręczne kierowanie ruchem przez uprawnioną osobę
736 RIVa
674 RIIIb
737 RIVa
U-20b
U-20c
B-41
673 RIIIb
738 RIVa
A-1
672 RIIIb
U-21a
U-21b
739 RIVa
671 ŁIII
740 ŁIII
670 ŁIII
741 ŁIII
W RIIIb
W ŁIII
W RIIIb
W RIVa
669 RIIIb
7.126.16.11.3.4
7.126.16.1.2
7.126.16.11.4.3
7.126.16.16.2.1
742 R
B-41
U-20c
U-35a
U-3d
Ręczne kierowanie ruchem przez uprawnioną osobę
743
U-1a
744
666 RIIIb
745 Ł
40
B-33
B-25
1092
5551950
7460850
667 RIIIb
1091 Ł
1090 RIVa
60
B-33
668 RIIIb
1089 RIVa
669 dr
858 RIIIa
1088 RIVa

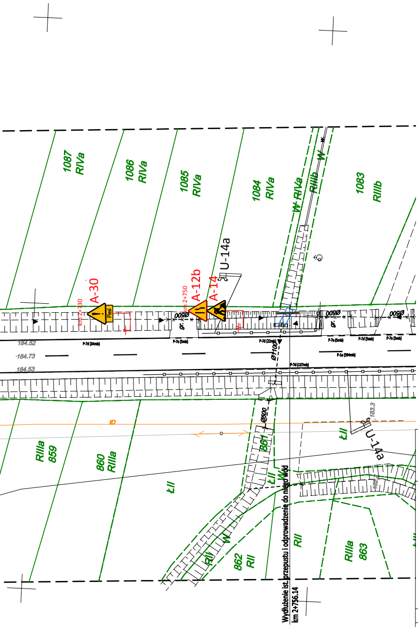
1087
RIVa
1086
RIVa
1085
RIVa
1084
RIVa
W RIVa
RIIIb
W
1083
RIIIb
km 2+730
A-30
Piesi
km 2+750
A-12b
A-14
U-14a
gr.
Ø500
Ø1100
Ø500
184.52
184.73
184.53
P-7d (34mb)
P-7a (5mb)
P-7d (22mb)
P-7d (137mb)
P-7a (5mb)
P-7d (5mb)
P-7a (5mb)
P-1a (584mb)
RIIIa
859
860
RIIIa
ŁII
861
ŁII
W
RII
W
862
RII
RII
RIIIa
863
ŁII
U-14a
183.3
182.2
Wydłużenie ist. przepustu i odprowadzenie do niego wód
km 2+756.14

LEGENDA:

- A-7 - ISTNIEJĄCE OZNAKOWANIE PIONOWE
- P-4 - ISTNIEJĄCE OZNAKOWANIE POZIOME
- A-7 - PROJEKTOWANE OZNAKOWANIE PIONOWE
- A-7 - USUWANE OZNAKOWANIE PIONOWE
- ○ - BARIERA U-21a/b

Gmina Drwinia Drwinia 57 32-709 Drwinia	*Inwestor:* *Wykonawca:* *Nazwa opracowania:*	**Firma Drogowa VIA** Michał Swatek oś. Piastów 5/35 31-623 Kraków fdvia.pl fdvia@interia.pl

Budowa zintegrowanej sieci ścieżek rowerowych i pieszo-rowerowych w pasie drogi DW 965 na odc. od 010 km 1+497,39 do odc. 010 km 3+276,73 (o długości ok. 1779,34mb) na terenie gminy Drwinia

Gmina: DRWINIA *Powiat:* BOCHEŃSKI *Województwo:* MAŁOPOLSKIE

Część projektu:	PROJEKT TYMCZASOWEJ ORGANIZACJI RUCHU	*Skala:*	1:500
Funkcja:	*Imię i Nazwisko:* *Branża:* DROGOWA *Uprawnienia:*	*Podpis:*	
Projektant:	mgr inż. Michał SWATEK MAP/0105/PWOD/07	Michał Swatek	
Nazwa rysunku:	Plan sytuacyjny - etap 8	*Nr rys.:*	2.8

Kraków, czerwiec 2022 r.

DSR-ORT-222614-MZ