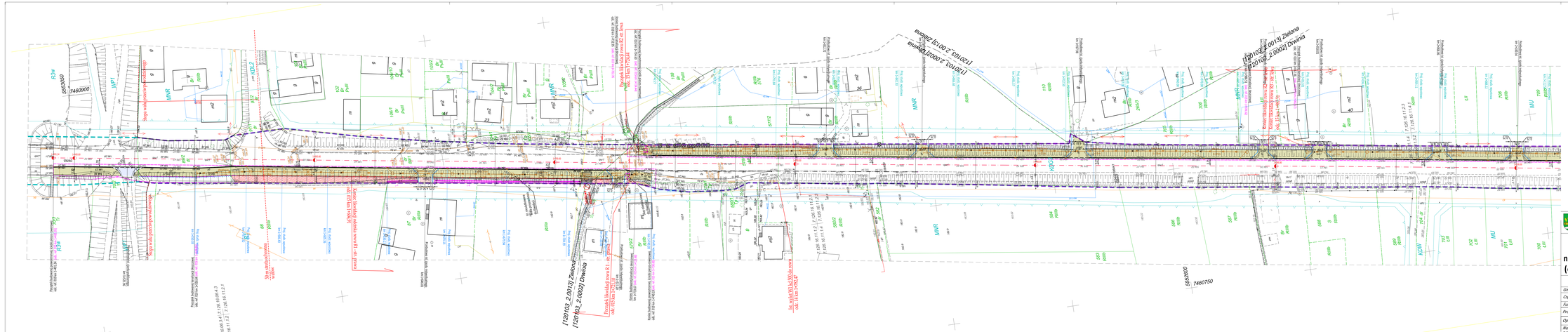

LEGENDA:

- OBRYS ZEWNĘTRZNYCH KOŃCÓW BUDYNKÓW
- LINIA ROZGRANICZAJĄCA PAS DROGOWY DW 965
- LINIOWA LINIA ROZGRANICZAJĄCA PAS DROGOWY DW 965
- ETYKIETA OD OBSZU RÓŻNICOWEJ NA 965
- PROJEKTOWANY KRAWĘŻNIK BETONOWY WYSOKI
- PROJEKTOWANY KRAWĘŻNIK BETONOWY OBNIŻONY
- PROJEKTOWANE OBRZEŻE BETONOWE
- PROJEKTOWANA KRAWĘŻ ŚCIEKU
- PROJEKTOWANA KRAWĘŻ ul. - jezdni
- PROJEKTOWANA ŚCIEŻKA PIESZO-ROWEROWA Z BETONU ASFALTOWEGO
- PROJEKTOWANA ŚCIEŻKA PIESZO-ROWEROWA Z BETONU ASFALTOWEGO
- ul. - jezdni PUBLICZNE Z BETONU ASFALTOWEGO
- ul. - jezdni Z KOSTKI BETONOWEJ
- PROJEKTOWANA SKARPA 1:1 UMOCNIONA PŁYTAMI ŻELBETOWYMI
- PROJEKTOWANA SKARPA 1:1,5
- PROJEKTOWANY ELEMENT PREFABRYKOWANY
- PROJEKTOWANA KANALIZACJA DESZCZOWA
- PROJEKTOWANA STUDZIENKA
- PROJEKTOWANA STUDZIENKA WPUSTOWA
- PROJEKTOWANA STUDNIA REWIZYJNA
- ELEMENTY ZAGOSPODAROWANIA DO LIKWIDACJI
- PROJEKTOWANA BALUSTRADA 0.12m
- PROJEKTOWANA BARIERO/PORĘCZ DROGOWA
- PROJEKTOWANE KOPYTO
- OKĘSKI PRZEWIDZIANE DO WYCINKI
- KRZEWY PRZEWIDZIANE DO WYCINKI
- PROJEKTOWANY SŁUP OŚWIETLENIOWY/ OŚWIETLENIOWY PRZEJŚCIA DLA PIESZCH

Początek projektowanej przewiernicy (osiedla pieszo-rowerowej) - KILOMETRAŻ WG PFU KILOMETRAŻ W TERENIE
odc. od 010 km 1+481,34 odc. od 010 km 1+481,05

Początek projektowanej bieżnikowej (osiedla pieszo-rowerowej) - etykieta projektowanej osiedla pieszo-rowerowej
odc. od 010 km 1+481,34 odc. od 010 km 1+276,93

Proj. studz. wpustowej - etykieta projektowanej lewostronnej studzienki wpustowej (pieszo-rowerowej)
km 0+242,57

Proj. studz. wpustowej - etykieta projektowanej prawostronnej studzienki wpustowej (pieszo-rowerowej)
km 0+242,57

Początek bieżnej rowu przykanalnego RP - etykieta proj. rowów
odc. od 010 km 0+256,26 (likwidacja)/ rowów (czerwona)

Inwestor:	
Gmina Drwinia	
Drwinia 57	
32-709 Drwinia	
Wykonawca:	Firma Drogowa VIA
	Michał Swatek
	ul. Ogrodowa 2
	21-423 Kodeń
Nazwa opracowania:	

Budowa zintegrowanej sieci ścieżek rowerowych i pieszo-rowerowych w pasie drogi DW 965 na odc. od 010 km 1+497,39 do odc. 010 km 3+276,73 (o długości ok. 1779,34mb) na terenie gminy Drwinia

kilometraż w terenie: 1+481,05 - 3+266,54 odc. ref. 015

Gmina: DRWINIA	*Powiat:* BOCHEŃSKI	*Województwo:* MAŁOPOLSKIE	
Część projektu: MATERIAŁY DO ZGŁOSZENIA		*Skala:* 1:500	
Funkcja:	*Imię / Nazwisko:*	*Branża:* DROGOWA	*Uprawnienia:*	*Podpis:*
Projektant:	mgr inż. Michał Swatek	MAP/0105/PWOD/07	
Opracowujący:	mgr inż. Piotr Worwa		
Nazwa rysunku:	Plan sytuacyjny cz.1	*Nr rys.:* 2.1	

Kraków, lipiec 2022r.

2021-07-23.dwg