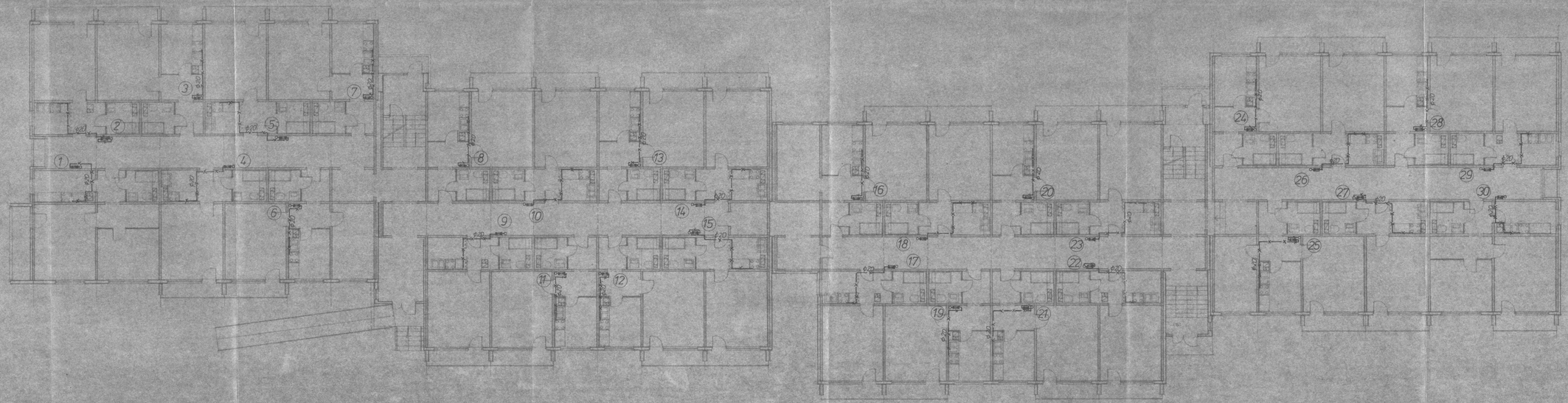

RZUT PIĘTRA POWTARZALNEGO

Częstochowa Dz. Półn. Jedn. Pl. 2 aa Mi. Bud. 36
P.I. instalacji wod. kan. c.c.w. i gazu
mgr inż. W. Synowiecki
mgr inż. H. Lemańska