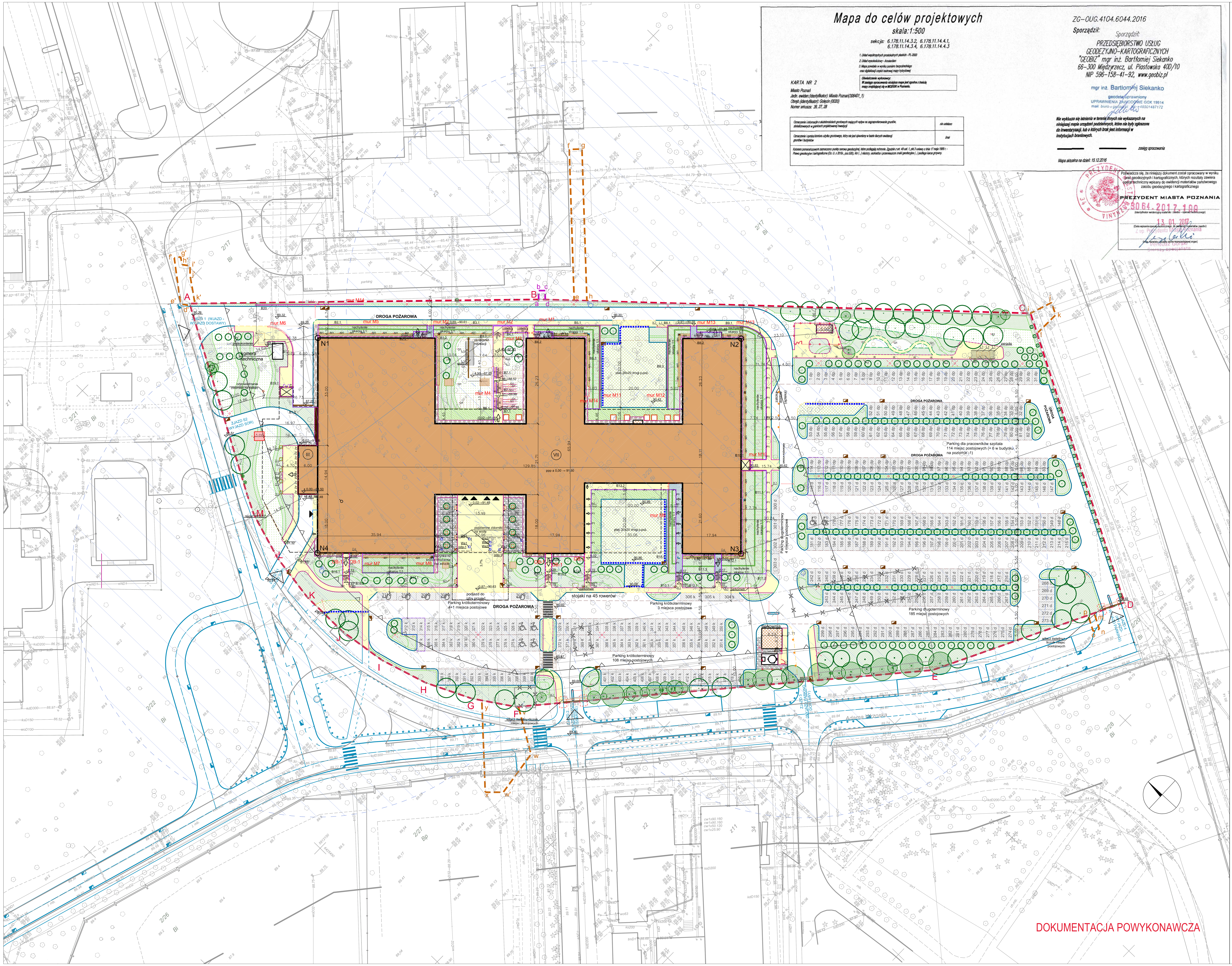

OZNACZENIA

- ZAKRES OPRACOWANIA
- ZAKRES OPRACOWANIA WYNIKAJĄCY Z PRZEBUDOWY SIECI INFRASTRUKTURY TECHNICZNEJ
- ZAKRES OPRACOWANIA PRZEBUDOWY SIECI INFRASTRUKTURY TECH. WG ODRĘBNYCH OPRACOWAŃ
- NIEPRZEKRACZALNA LINIA ZABUDOWY WG DECYZJI O USTALENIU LOKALIZACJI INWESTYCJI CELU PUBLICZNEGO
- GRANICA DZIAŁKI EWIDENCYJNEJ
- np. 67/1 — NUMER DZIAŁKI EWIDENCYJNEJ
- ISTNIEJĄCE BUDYNKI
- ISTNIEJĄCE BUDYNKI DO ROZBIÓRKI (wg wydanego pozwolenia na rozbiórkę nr 2630/2016 z dn. 15.12.2016 oraz zgłoszeniem rozbiórek)
- ISTNIEJĄCE KONSTRUKCJE DO ROZBIÓRKI
- PROJEKTOWANE BUDYNKI
- N4 — OZNACZENIE NAROŻNIKA PROJEKTOWANEGO BUDYNKU
- PROJEKTOWANE URZĄDZENIA POMOCNICZE
- PROJEKTOWANE BUDYNKI - CZĘŚĆ PODZIEMNA
- PROJEKTOWANE DASZKI, WIATY
- PROJEKTOWANY ZBIORNIK NA TLEN Z PAROWNICĄ NA PŁYCIE FUNDAMENTOWEJ
- PROJEKTOWANE ŚWIETLIKI (doświetlenie pomieszczeń na poziomie -1)
- VII — ILOŚĆ KONDYGNACJI PROJEKTOWANEGO BUDYNKU
- PROJEKTOWANE WEJŚCIA GŁÓWNE DO BUDYNKU NA POZIOMIE 0
- PROJEKTOWANE WYJŚCIA EWAKUACYJNE NA POZIOMIE 0
- PROJEKTOWANE WEJŚCIA DO POKOI ŁÓŻKOWYCH Z TERENU
- PROJEKTOWANE WJAZDY NA TEREN INWESTYCJI
- -0.02—91.48 — PROJEKTOWANE RZĘDNE TERENU

UKŁAD DROGOWY

- PROJEKTOWANE OBRZEŻA OGRODOWE
- PROJEKTOWANY KRAWĘŻNIK JEZDNI
- PROJEKTOWANY KRAWĘŻNIK JEZDNI WTOPIONY
- PROJEKTOWANE OBRZEŻE CHODNIKA
- PROJEKTOWANY UKŁAD DROGOWY ZEWNĘTRZNY (wg odrębnego opracowania)
- PROJEKTOWANE MIEJSCE POSTOJOWE DLA NIEPEŁNOSPRAWNYCH
- PROJEKTOWANE MIEJSCE POSTOJOWE
- np. 337 k — NUMER MIEJSCA POSTOJOWEGO I OZNACZENIE TYPU PARKINGU d-długoterminowy, dp-długoterminowy pracowniczy, k-krótkoterminowy
- PROJEKTOWANE WPUSTY
- PROJEKTOWANE ODWODNIENIE LINIOWE
- PROJEKTOWANE SZLABANY
- PROJEKTOWANY DRENAŻ
- PROJEKTOWANE SŁUPKI DROGOWE

NAWIERZCHNIE UTWARDZONE

- PROJEKTOWANE NAWIERZCHNIE DROGOWE Z EKOKRATY
- PROJEKTOWANE CHODNIKI
- PROJEKTOWANE NAWIERZCHNIE BEZPIECZNE
- PROJEKTOWANE NADWIESZENIA Z KRATY POMOSTOWEJ
- PROJEKTOWANE OPASKI Z KOSTKI BET.
- PROJEKTOWANE KORYTO BET.
- PROJEKTOWANE NAWIERZCHNIE Z OTOCZAKÓW
- Wis1 — PROJEKTOWANY WYŁAZ SYSTEMOWY ZE ZBIORNIKA WODY PITNEJ DO POKRYCIA NAWIERZCHNIĄ (PŁYTY CHODNIKOWE, OTOCZAKI)
- Wis2 — PROJEKTOWANY WYŁAZ SYSTEMOWY ZE ZBIORNIKA WODY
- odp-1 — PROJEKTOWANE ODPOWIETRZENIA ZBIORNIKA WODY PITNEJ
- Ws1 — PROJEKTOWANY WYŁAZ SYSTEMOWY ZE ZBIORNIKA WODY PITNEJ DO POKRYCIA NAWIERZCHNIĄ (PŁYTY CHODNIKOWE, OTOCZAKI)
- Ws2 — PROJEKTOWANY WYŁAZ SYSTEMOWY ZE ZBIORNIKA WODY
- odp-1 — PROJEKTOWANE ODPOWIETRZENIA ZBIORNIKA WODY PITNEJ

ELEMENTY MAŁEJ ARCHITEKTURY I KONSTRUKCJE

- PROJEKTOWANE OGRODZENIA
- PROJEKTOWANE STOJAKI ROWEROWE
- L2 — PROJEKTOWANE ŁAWKI I SIEDZISKA
- K1 — PROJEKTOWANE KOSZE NA ODPADKI
- PROJEKTOWANE KOSZE NA SEGREGOWANE ODPADY
- M1 — PROJEKTOWANY MASZT FLAGOWY H=10m
- D1 — PROJEKTOWANE DONICE NA DRZEWA
- D2 — PROJEKTOWANE DONICE NA PNĄCZA
- D3 — PROJEKTOWANE DONICE NA PNĄCZA
- D4 — PROJEKTOWANE DONICE NA PNĄCZA POD ELEWACJAMI
- PROJEKTOWANE WITACZE ŚWIETLNE Z LICZNIKIEM MIEJSC POSTOJOWYCH
- PROJEKTOWANE PODNOŚNIKI ZEWNĘTRZNE
- PROJEKTOWANA TERENOWA CZERPNIA POWIETRZA
- PROJEKTOWANA TERENOWA WYRZUTNIA POWIETRZA
- B15 — PROJEKTOWANE BALUSTRADY I PORĘCZE
- mur M3 — PROJEKTOWANE MURY OPOROWE
- OB-1 — PROJEKTOWANE OBRZEŻA WYSOKIE PRZY SCHODACH TERENOWYCH
- PROJEKTOWANE SKARPY
- PROJEKTOWANE STREFY ŁADOWANIA SAMOCHODÓW ELEKTRYCZNYCH

ZIELEŃ

- PROJEKTOWANE PNĄCZA
- PROJEKTOWANE DRZEWA
- ISTNIEJĄCE DRZEWA DO ZACHOWANIA
- PROJEKTOWANE TRAWNIKI
- PROJEKTOWANE TRAWY OZDOBNE I KRZEWY
- PROJEKTOWANE SKARPY WZMOCNIONE
- PROJEKTOWANE MATY ROZCHODNIKOWE
- PROJEKTOWANE OPASKI Z KORY
- DRZEWO PROJEKTOWANE DO PRZENIESIENIA NA ETAPIE PBZ
- NOWA LOKALIZACJA DRZEWA NA ETAPIE PBZ

ILUMINACJA TERENU

- PROJEKTOWANY SŁUP OŚWIETLENIOWY
- A2 - OPRAWA LINIOWA ELEWACYJNA - LED 28W DŁ. 1010MM
- G1 - OPRAWA LINIOWA - LED 21W DŁ. 9260MM
- P1 - OPRAWA PUNKTOWA WPUSZCZANA W POCHWYT - LED 2W
- R1 - OPRAWA PUNKTOWA DOZIEMNA - LED 19W
- R - OPRAWA PUNKTOWA DOZIEMNA - LED 5W
- M1 - OPRAWA LINIOWA (KINKIET) - LED 8W DŁ. 312MM
- Q1 - SŁUPEK PODŚWIETLANY - LED 30W WYS. 800MM
- PROJEKTOWANY HYDRANT
- ZASIĘG PROJEKTOWANEGO HYDRANTU (75m)

WSPÓŁRZĘDNE BUDYNKU:

N1	X: 6425561.8772 Y: 5812259.3962	N3	X: 6425604.6383 Y: 5812120.1857
N2	X: 6425652.0745 Y: 5812165.9942	N4	X: 6425514.4411 Y: 5812213.5876

UWAGI:

1. WYMIAROWANIE W PROJEKCIE JEST OPARTE NA DANYCH Z MAPY DO CELÓW PROJEKTOWYCH I NALEŻY JE POTWIERDZIĆ "W NATURZE", A W PRZYPADKU ROZBIEŻNOŚCI ZAWIADOMIĆ PROJEKTANTÓW I INWESTORA, BY MOŻNA BYŁO DOKONAĆ ODPOWIEDNICH KOREKT.
2. ROZWIĄZANIA SZCZEGÓŁOWE ZATWIERDZIĆ U PROJEKTANTA.
3. WSZYSTKIE ZMIANY WYNIKAJĄCE Z PRZYJĘTEJ TECHNOLOGII WZNOSZENIA BUDYNKÓW DOT. W SZCZEGÓLNOŚCI ROZWIĄZAŃ MATERIAŁOWYCH UZGODNIĆ Z KONSTRUKTOREM I BIUREM PROJEKTOWYM.
4. ZMIANA W ZAKRESIE PROJEKTU BUDOWLANEGO ZAMIENNEGO NIE NARUSZA WYMAGAŃ UZGODNIEŃ DO UZYSKANIA POZWOLENIA NA BUDOWĘ, JAKIE BYŁY PRZEDMIOTEM PROJEKTU PODSTAWOWEGO (Prawo Budowlane Dz. U. z 2016 poz. 2255, Art. 36a).
5. PROJEKTOWANE WYCINKI ZAWARTO W DOKUMENTACJI PROJEKT BUDOWLANY (podstawowy) Z 05.2017 r. – NIE ULEGAJĄ ZMIANIE.
6. AKTUALIZACJI W RAMACH NINIEJSZEGO PB ZAMIENNEGO PODLEGAJĄ WSZYSTKIE ŚCIANY OPOROWE – ZE WZGLĘDU NA ZMIANĘ TECHNOLOGII WYKONANIA ICH GRUBOŚĆ ULEGA ZWIĘKSZENIU (nie oznaczono kolorem ze względu na zachowanie czytelności rysunku). ZMIANA NIEISTOTNA – NA PODSTAWIE Prawo Budowlane Dz. U. z 2016 poz. 2255, Art. 36a. ZMIANY UWZGLĘDNIONO W BILANSIE TERENU – ZGODNIE Z OPISEM.
7. Zagospodarowanie terenu na mapie do celów projektowych IP159_PBZ_DR_IA.00002A (nr ZG-OUG.4104.6044.2016).

INDUSTRIA PROJECT
Ul. Azymutalna 9
80-298 Gdańsk

Inwestor:	Województwo Wielkopolskie
Zamawiający/Inwestor zastępczy:	"Szpitale Wielkopolski" sp. z o.o. ul. Lutycka 34 60-415 Poznań
Nazwa inwestycji	Zmiana decyzji z dn. 05.09.2017r. pozwolenia na budowę **Wielkopolskiego Centrum Zdrowia Dziecka** przy ul. Adama Wrzoska w Poznaniu w zakresie projektu zagospodarowania terenu obejmującego **dz. nr 2/29 i 2/17, ark. 27, obręb Golęcin**
Nazwa i adres obiektu budowlanego	Wielkopolskie Centrum Zdrowia Dziecka dz. nr 2/29, 2/17, 2/22 (obecnie dz.2/33) ark. 27, obręb Golęcin 60-663 Poznań, ul. A. Wrzoska

ARCHITEKTURA

Funkcja	Imię i nazwisko	Nr uprawnień
Projektował	mgr inż. arch. Karolina Dambek	PO/KK/156/2007
	mgr inż. arch. Jan Stańczak	3350/Gd/88
Opracował	mgr inż. arch. Kinga Jarosz	
	mgr inż. arch. Ewa Ruszel	
	mgr inż. arch. Tomasz Stanisławczyk	
	mgr inż. arch. Krzysztof Steller	
	mgr inż. arch. Magda Maja Wiśniewska	
Sprawdził	mgr inż. arch. Joanna Romaniec	W/25/2009

Numer projektu	Numer rysunku	Rewizja
IBG-P_159_16	IP159_PBZ_DR_IA.00001-A	

Tytuł rysunku: PROJEKT ZAGOSPODAROWANIA TERENU

Data	Branża	Faza	Skala	Nr strony
12.2019	ARCHITEKTURA	PROJEKT BUDOWLANY ZAMIENNY	1 : 500	IA. 32