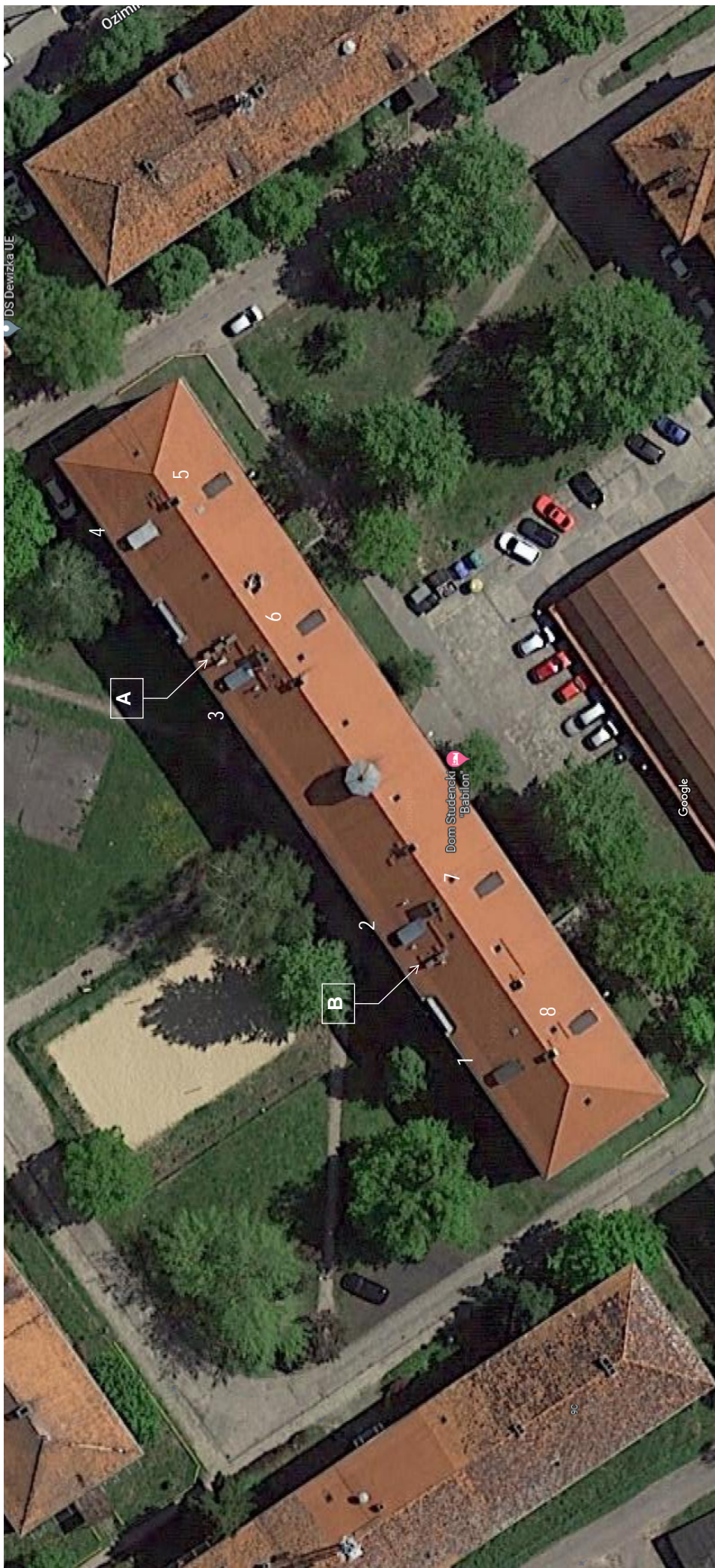

PRZEDMIAR

NAZWA INWESTYCJI: NAPRAWA POKRYCIA DACHU - UZUPEŁNIENIE UBYTKÓW.
ADRES INWESTYCJI: DS "BABILON" UL DOŻYNKOWA, POZNAŃ
NAZWA INWESTORA: UNIWERSYTET IM. A. MICKIEWICZA W POZNANIU
ADRES INWESTORA: UL. H WIENIAWSKIEGO 1, POZNAŃ

SPORZĄDZIŁ KALKULACJE:

MGR. INŻ MACIEJ CEBULAK

DATA OPRACOWANIA: 27.08.2022



Przedmiar

Lp.	Podstawa	Opis i wyliczenia	j.m.	Poszcz.	Razem
PRZEDMIAR:					
1		NAPRAWY OPIERZEŃ KAFERKÓW I ŚCIANEK			
1 d.1	KNR 4-01 0504-04	Przełożenie pokrycia z układanej podwójnie w koronkę na zaprawie dachówki ceramicznej karpiówki	m2		
	1-8	2,50 * 0,50 * 2 * 8	m2	20,000	
		2,50 * 0,50 * 8	m2	10,000	
	A, B	4,00 * 0,50 * 2 * 2	m2	8,000	
				RAZEM	38,000
2 d.1	KNR 4-01 0508-02 z.sz. 2.3. 9909-01	Rozbiórka pokrycia z dachówki karpiówki podwójnie - powierzchnia do 10 m2	m2		
	1-8	2,50 * 0,50 * 2 * 8	m2	20,000	
		2,50 * 0,50 * 8	m2	10,000	
	A, B	4,00 * 0,50 * 2 * 2	m2	8,000	
				RAZEM	38,000
3 d.1	KNR 4-01 0508-04	Oczyszczenie dachówek	szt.		
		50 * poz. 1	szt.	1 900,000	
				RAZEM	1 900,000
4 d.1	KNR 4-01 0531-02 z.sz. 2.5.	Uzupełnienie obróbek blacharskich kołnierzy kominów i ścian, świetlików itd. z blachy ocynkowanej na dachu pokrytym papą lub dachówkami płaskimi - wykonanie z drabin sznurowych	m2		
	A, B	2,50 * 0,25 * 2 * 8	m2	10,000	
	1-8	4,00 * 0,25 * 2 * 2	m2	4,000	
				RAZEM	14,000
5 d.1	KNR 4-01 0501-02	Uzupełnienie pokrycia z układanej na zaprawie dachówki ceramicznej karpiówki podwójnie w koronkę	m2		
		poz. 1 * 0,10	m2	3,800	
				RAZEM	3,800
6 d.1	KNR 4-01 0535-08	Rozebranie obróbek blacharskich murów ogniowych, okapów, kołnierzy, gzymsów itp. z blachy nie nadającej się do użytku	m2		
		2,50 * 0,50 * 8	m2	10,000	
				RAZEM	10,000
7 d.1	KNR 4-01 0533-02 z.sz. 2.5.	Wymiana pokrycia murów ogniowych, pasów pod-i nadrynnowych, wyskoków i pasów elewacji, gzymsów i krawędzi balkonowych z blachy ocynkowanej - wykonanie z drabin sznurowych	m2		
		2,50 * 0,50 * 8	m2	10,000	
				RAZEM	10,000
2		MIEJSCOWE NAPRAWY I UZUPEŁNIENIA DACHÓWKI			
8 d.2	KNR 4-01 0506-02	Wymiana pokryć z dachówki karpiówki podwójnie w koronkę o powierzchni do 1 m2	miej sc.		
		10	miej sc.	10,000	
				RAZEM	10,000
3		MIEJSCOWE NAPRAWY I REGULACJA RYNIEN			
9 d.3	KNR 4-01 0524-08 z.sz. 2.5.	Dodatkowe nakłady do uzupełnień rynien za wykonanie wpustów (sztucerów) z blachy ocynkowanej - wykonanie z drabin sznurowych	szt.		
		5	szt.	5,000	
				RAZEM	5,000
10 d.3	KNR 4-01 0526-04 z.sz. 2.5.	Naprawa rynien półokrągłych i skrzynkowych z blachy ocynkowanej w odcinkach o długości do 1.0 m - wykonanie z drabin sznurowych	szt		
		45	szt	45,000	
				RAZEM	45,000