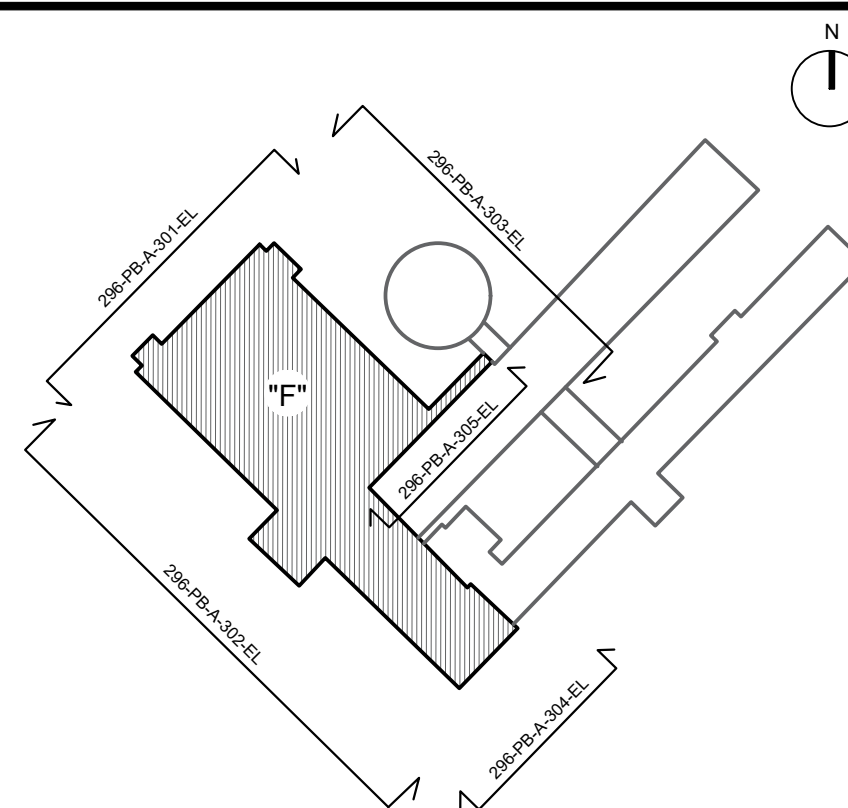

- Ulwann:

- [illegible]

Oznaczenia wykończenia elewacji:

- 01 Tynk akrylowy, kolor: biały
- 02 Tynk akrylowy, kolor: jasnoszary
- 03 Tynk akrylowy, kolor: pastelowy róż
- 04 Tynk akrylowy, kolor: grafitowy

INVESTOR  
investorSZPITAL WOJEWÓDZKI  
W POZNANIU

ul. Juraszów 7/19  
60-479 Poznań

**ARCHITEKT**  
architect

LEPP

**TPF sp. z o.o.**

ul. Annopol 22  
00-236 Warszawa

tpf@tpf.com.  
www.tpf.com.

**PODWYKONAWCA**  
sub-contractor

PRO/MEDICON

BIURO KONSULTINGOWE  
ROZWOJU BUDOWNICTWA  
SŁUŻBY ZDROWIA Sp. k. Sp.z o.o.  
31-150 Kraków ul.Św.Filipa 23/4

INWESTYCJA  
development

ROZBUDOWA WIELKOPOLSKIEGO CENTRUM  
SPECJALISTYCZNEGO, BUDYNEK "F" ORAZ  
SOR Z PODJAZDEM DLA KARETEK I UKŁADEM  
DROGOWYM

**ADRES INWESTYCJI**  
development address

60-479 POZNAŃ  
UL. JURASZÓW 7/19  
DZIAŁKI NR EW. 1/6, 2/17, OBREB 20 GOŁĘCIN

**ZESPÓŁ PROJEKTOWY**  
project team

	Tytuł, imię i nazwisko title, name and surname	Nr uprawnień building lic. no.	Podpis signature
PROJEKTANT designer	mgr inż. arch. Piotr Czech	MA/005/10	
SPRAWDZAJĄCY inspector	mgr inż. arch. Marcin Ratajczak	MA/84/09	
WSPÓŁPRACOWNIK collaboration	mgr inż. arch. Dariusz Leszczyński	MA/075/04	
	mgr inż. arch. Karolina Solarz		
	mgr inż. arch. Nicole Szczepińska		
	mgr inż. arch. Edyta Chromiec		
	inż. arch. Adrianna Kotwicka		
	mgr inż. arch. Joanna Kowalczyk		
	mgr inż. arch. Marcin Rutkowski	3/WMOHK/2021	
	mgr inż. arch. Wojciech Trębasz	MA/049/21	
	mgr inż. arch. Marcin Cwik	MP/OIA/032/2004	
	mgr inż. arch. Krzysztof Fornalieg	MP/OIA/038/2004	
	mgr inż. arch. Dominika Zwiass-Kowalewska		
	inż. Lucyna Guzik		
	technolog Anna Klohes		

**PRZEDMIOT RYSUNKU**  
drawing content

## ELEWACJA PÓŁNOCNO-WSCHODNIA

BRANŻA sector	ARCHITEKTURA	FAZA phase	PROJEKT BUDOWLAN
SKALA	1:100	DATA	WRZESIEŃ 202

**NR RYSUNKU**  
drawing number

nr projektu      faza projektu      branża      nr porządkowy      treść rysunku      rewizja

**296 - PB - A - 303 - EL - 00**

project number      project phase      sector      order number      drawing content      revision

