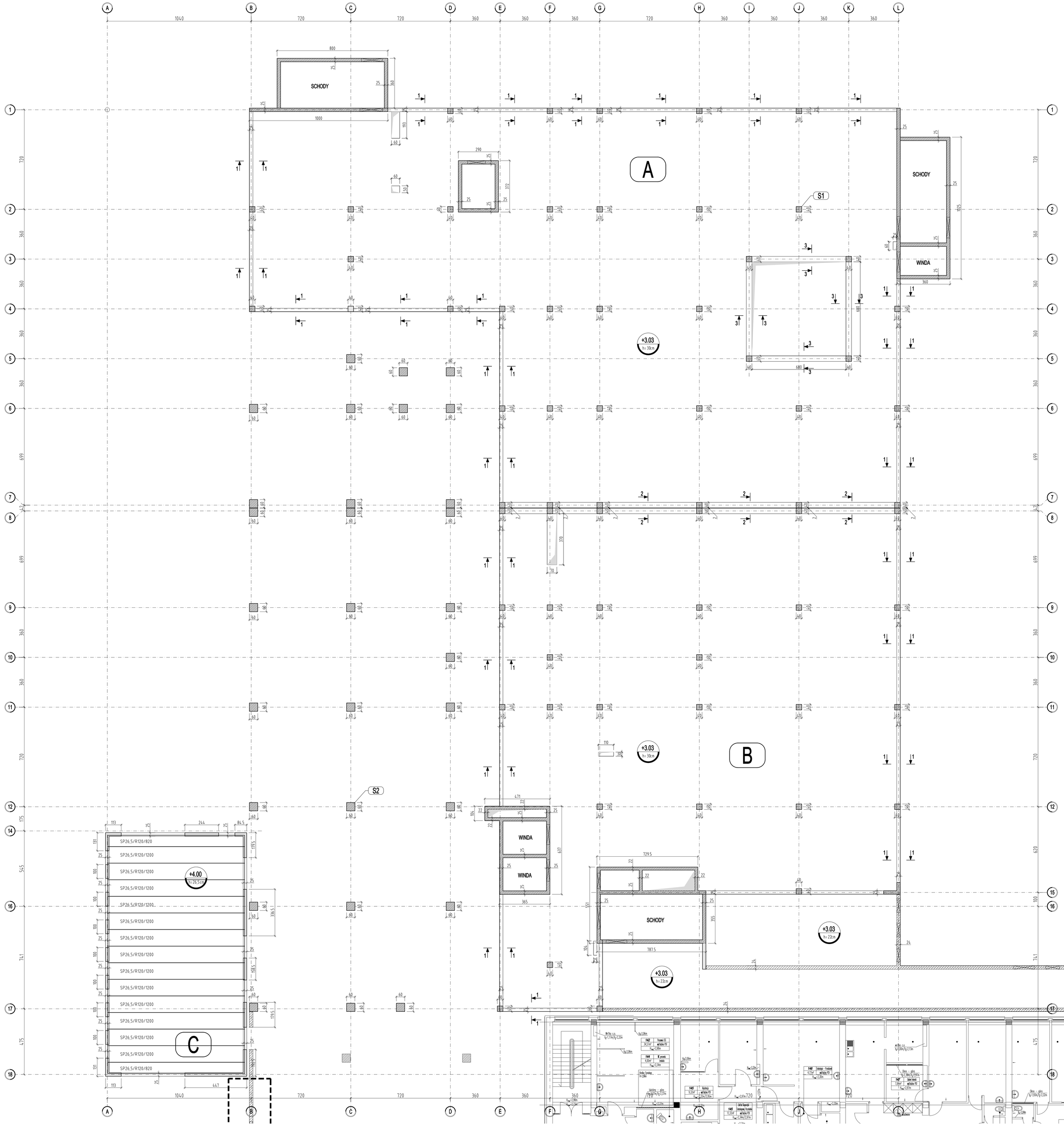

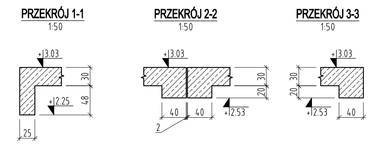

NR REW.	AUTOR	OPIS REWIZJI	DATA
00	BS	wydanie pierwsze	30.11.2021

UWAGI:
1. RYSUNEK ROZPATRYWAĆ ŁĄCZNIE Z RYSUNKIEM 296-PT-K-00, KTÓRY ZAWIERA WYTYCZNE I UWAGI DO PROJEKTU.
2. NIEROZŁĄCZNĄ CZĘŚCIĄ DOKUMENTACJI RYSUNKOWEJ JEST CZĘŚĆ OPISOWA.
3. ROZPATRYWAĆ RAZEM Z RYSUNKAMI POZOSTAŁYCH BRANŻ.

Projekt:
ROZBUDOWA WIELKOPOLSKIEGO CENTRUM SPECJALISTYCZNEGO, BUDYNEK "F" ORAZ SOR Z PODJAZDEM DLA KARETEK I UKŁADEM DROGOWYM
60-479 POZNAŃ, UL. JURASZÓW 7/19
DZIAŁKI NR EW. 1/8, 2/17, OBRĘB 20 GOLĘCIN

Inwestor:
SZPITAL WOJEWÓDZKI W POZNANIU
ul. Juraszów 7/19
60-479 Poznań

Generalny Projektant:
TPF sp. z o.o.
ul. Annopol 22
00-236 Warszawa
tpf@tpf.com.pl
www.tpf.com.pl

Biuro Projektowe Branżowe:
BOMAR PROJEKT konstrukcje budowlane
02-495 Warszawa, ul.Rtęcowy Ludwika 12A, tel. 525-172-997 www.bomarprojekt.pl

PROJEKTANT	Nr upr.	Podpis
mgr inż. Bogusław Stajkowski	158/01/WL	
SPRAWDZAJĄCY		
mgr inż. Marcin Kroczuk	MAZ/0005/POOK/06	

Faza projektu: PROJEKT TECHNICZNY
Branża: KONSTRUKCJA
Tytuł rysunku: RZUT PARTERU CZĘŚĆ 1/2
Numer rysunku: 296-PT-K-14

Skala	Data	Rewizja	Format
1:100	30.11.2021	00	A0