

Klatka schodowa A, przekrój
1 : 50

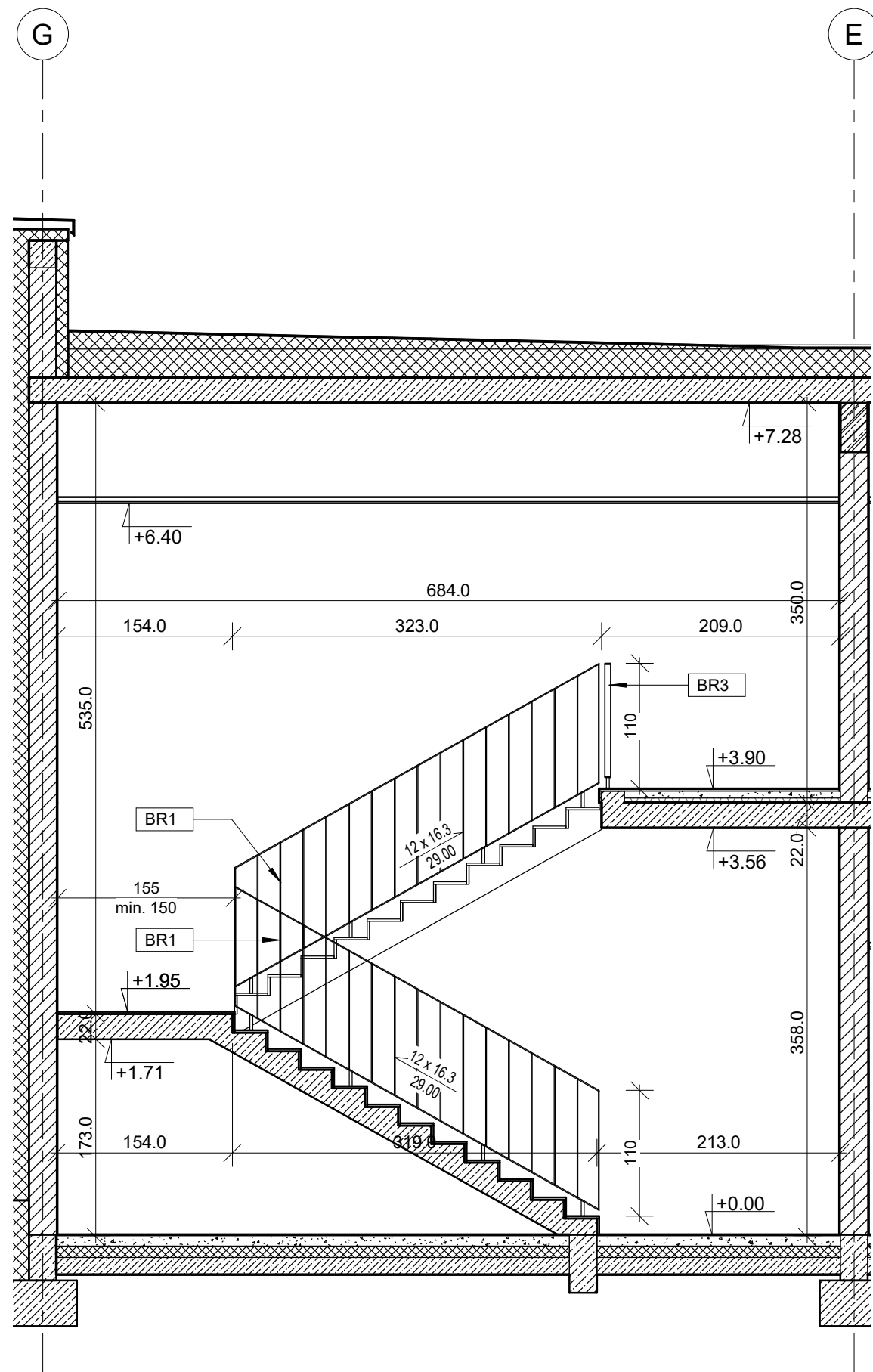

Klatka schodowa B, przekrój
1 : 50

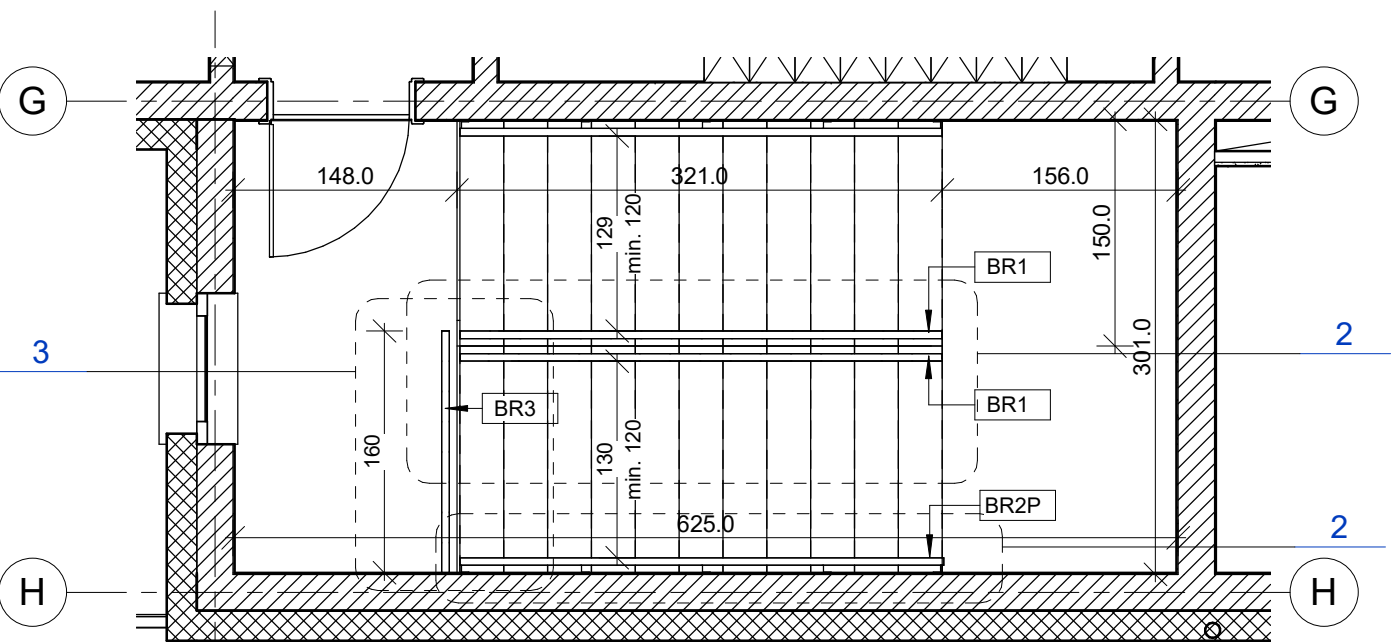

Klatka schodowa A, kondygnacja +1
1 : 50

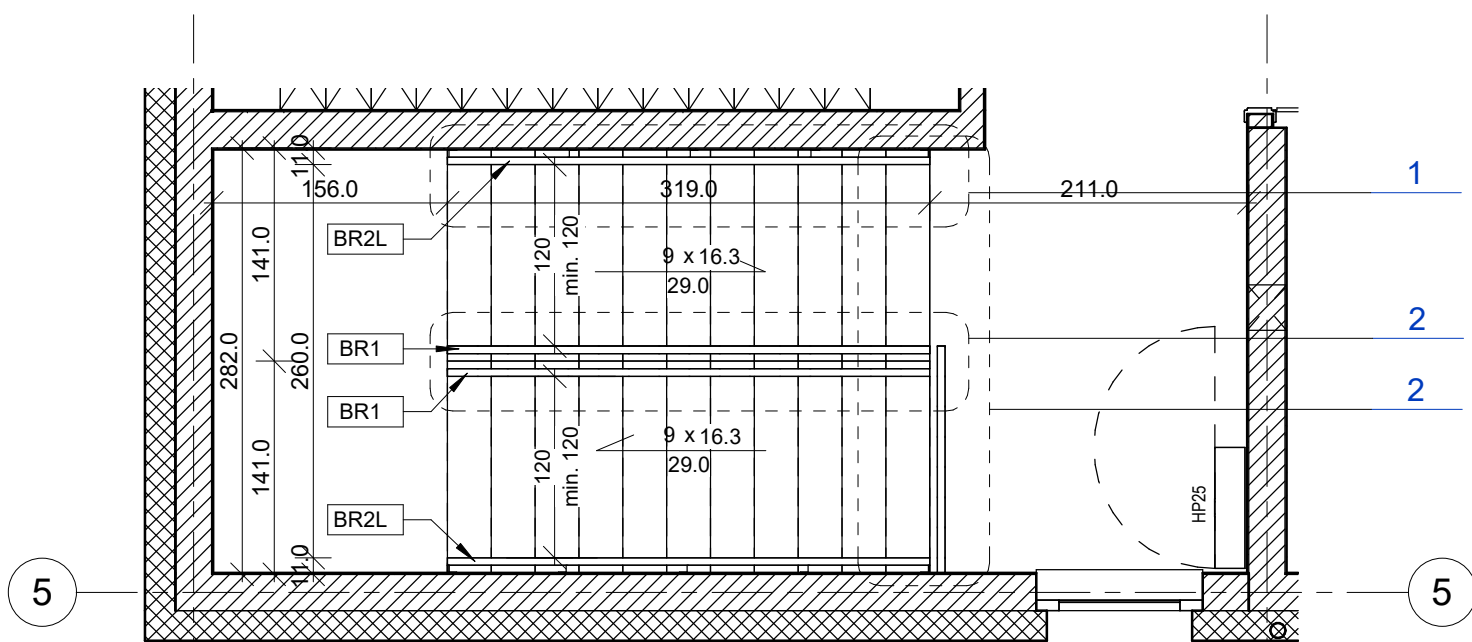

Klatka schodowa B, kondygnacja +1
1 : 50

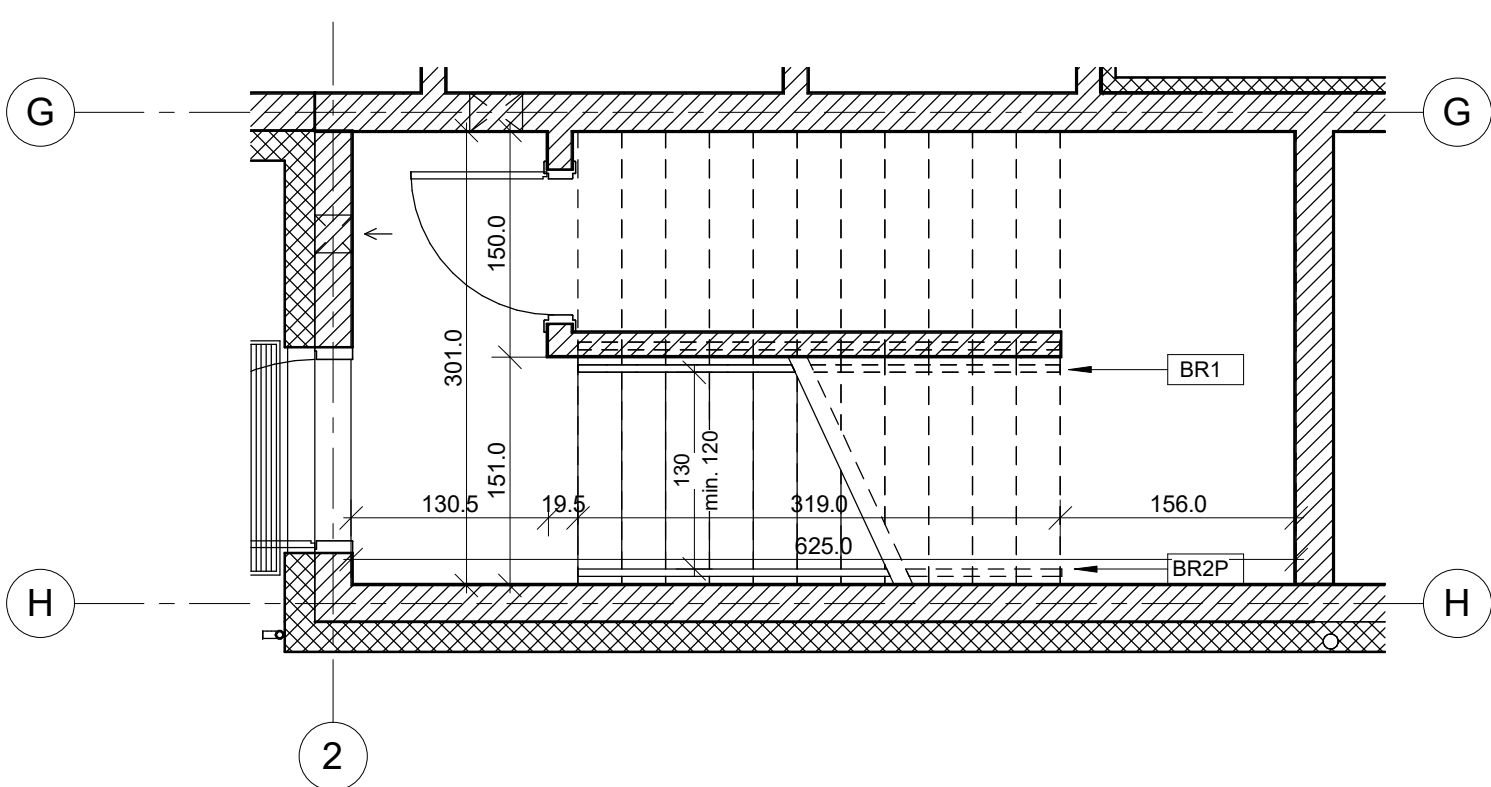

klatka schodowa A, parter
1 : 50

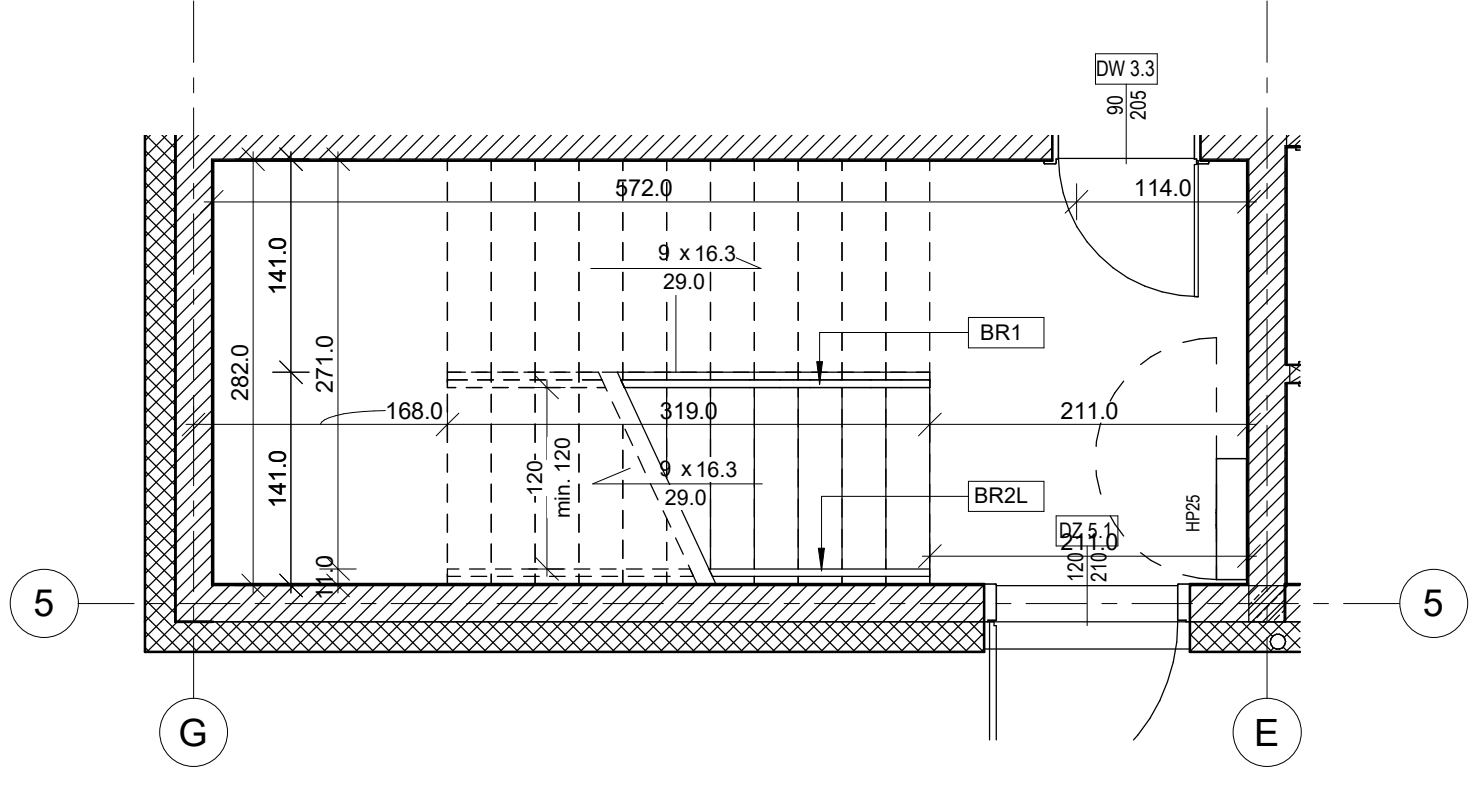

Klatka schodowa B, parter
1 : 50

Uwaga:
1. Nie należy odmierzać wymiarów z rysunku, ani używać go jako szablonu.
2. Wszystkie roboty należy wykonywać zgodnie z Polskimi Normami, "Warunkami technicznymi wykonania i odbioru robót budowlano-montażowych" opracowanymi przez Instytut Techniki Budowlanej oraz zasadami wiedzy i sztuki budowlanej.
3. Wszystkie wymiary i rzędnę należy sprawdzić na budowie.
4. Wszystkie elementy ruchome, elementy wyposażenia, w szczególności elementy stolarki i ślusarki okiennej i drzwiowej, obudów instalacji należy zamawiać i wykonywać/ montować na podstawie zweryfikowanych obmiarów rzeczywistych wykonanych na obiekcie.
5. Wszystkie materiały użyte na projekcie, rozwiązania techniczne i urządzenia muszą odpowiadać normom bezpieczeństwa ppoż i bhp, posiadać odpowiednie atesty i aprobaty do stosowania w budownictwie.
6. W zakresie wyspecyfikowanych robót należy uwzględnić całość prac związanych z ich wykonaniem niezbędnych z punktu widzenia sztuki budowlanej, dających gwarancję prawidłowego wykonania, nawet jeśli nie zostały one szczegółowo przedstawione dokumentacji.

Investor | Investor
SZPITAL WOJEWÓDZKI
w Poznaniu
ul. Juraszów 7-19
60-479 Poznań

Projektant
graphit
#beAhead
Stepińska 22/30/424
00-739 Warszawa
(22) 718 30 40
www.graphit.pl

Projektant	mgr inż. arch. Paweł Laguna	MA/017/15	
Współpraca	mgr inż. arch. Bartosz Łaskowski		
Sprawdził	mgr inż. arch. Tomasz Adam Ożarowski	MA/047/18	
	Imię, Nazwisko	Nr upr.	Podpis

Branża
Architektura
Nazwa i adres inwestycji
Budowa kuchni centralnej, budynku gospodarczo-technicznego, zbiornika retencyjnego oraz rozbiórka budynku gospodarczego, ul. Juraszów 7/19 Poznań, działka nr 2/21, obręb Gołęcin

Nazwa Rysunku
Detal klatki schodowe A i B

Faza projektu	Skala	Data
Projekt wykonawczy	1 : 50	11.02.2022

Nr	Faza	Wyk	Branża	Typ	Strefa	Poziom	Nr rysunku
21009	- PW	- GIT	- AR	- DR	- ZA	- LX	- 44001