

P1	Posadzka na gruncie
2 cm	plytki na kleju
8 cm	wylewka betonowa
-	folia PE
10 cm	styropian EPS min. $\lambda=0,036$ W/mK
-	izolacja przeciwwilgociowa
15 cm	podbudowa betonowa
20 cm	piasek ubity warstwowo

ST1	Stropodach
-	papa wierzchniego krycia
-	papa podkładowa
25 cm	welna mineralna $\lambda=0,035$ W/mK
-	paroizolacja
22 cm	strop żelbetowy
-	wyprawa tynkarska

P2	Posadzka
-	żywica
8 cm	wylewka betonowa
-	folia PE
4 cm	styropian akustyczny
22 cm	strop wg projektu konstrukcji
-	cm
-	wykończenie stropu

P3	Posadzka
2 cm	plytki na kleju
6 cm	wylewka betonowa
-	folia PE
4 cm	styropian akustyczny
22 cm	strop wg projektu konstrukcji
-	cm
-	wykończenie stropu

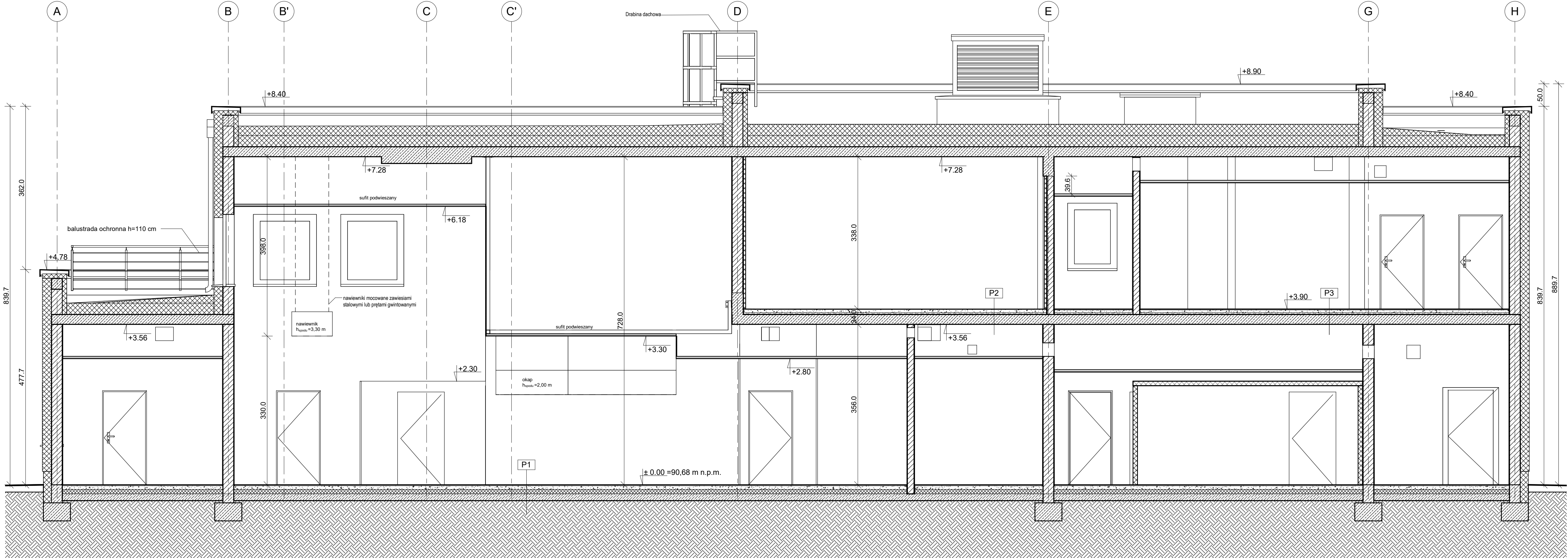

Uwaga:  
1. Nie należy odmierzać wymiarów z rysunku, ani używać go jako szablonu.  
2. Wszystkie roboty należy wykonywać zgodnie z Polskimi Normami, "Warunkami technicznymi wykonania i odbioru robót budowlano-montażowych" opracowanymi przez Instytut Techniki Budowlanej oraz zasadami wiedzy i sztuki budowlanej.  
3. Wszystkie wymiary i rzędne należy sprawdzić na budowie.  
4. Wszelkie elementy ruchome, elementy wyposażenia, w szczególności elementy stolarki i ślusarki okiennej i drzwiowej, obudów instalacji należy zamawiać i wykonywać/ montować na podstawie zweryfikowanych obmiarów rzeczywistych wykonanych na obiekcie.  
5. Wszelkie materiały użyte na projekcie, rozwiązania techniczne i urządzenia muszą odpowiadać normom bezpieczeństwa ppoż i bhp, posiadać odpowiednie atesty i aprobaty do stosowania w budownictwie.  
6. W zakresie wyspecyfikowanych robót należy uwzględnić całość prac związanych z ich wykonaniem niezbędnych z punktu widzenia sztuki budowlanej, dających gwarancję prawidłowego wykonania, nawet jeśli nie zostały one szczegółowo przedstawione dokumentacji.

Inwestor | Investor  
SZPITAL WOJEWÓDZKI  
w Poznaniu  
ul. Juraszów 7-19  
60-479 Poznań

Projektant  
graphit  
#beAhead  
Stępińska 22/30/424  
00-739 Warszawa  
(22) 718 30 40  
www.graphit.pl

Projektant	mgr inż. arch. Paweł Laguna	MA/017/15	
Współpraca	mgr inż. arch. Bartosz Laskowski		
Sprawdził	mgr inż. arch. Tomasz Adam Ożarowski	MA/047/18	
	Imię, Nazwisko	Nr upr.	Podpis

Branża Architektura

Nazwa i adres inwestycji  
Budowa kuchni centralnej, budynku gospodarczo-technicznego, zbiornika retencyjnego oraz rozbiórka budynku gospodarczego, ul. Juraszów 7/19 Poznań, działka nr 2/21, obręb Gołęcin

Nazwa Rysunku

Przekrój A-A

Faza projektu	Skala	Data
Projekt wykonawczy	1 : 50	11.02.2022

Nr	Faza	Wyk	Branża	Typ	Strefa	Poziom	Nr rysunku
21009	- PW	- GIT	- AR	- DW	- ZA	- LX	- 04001