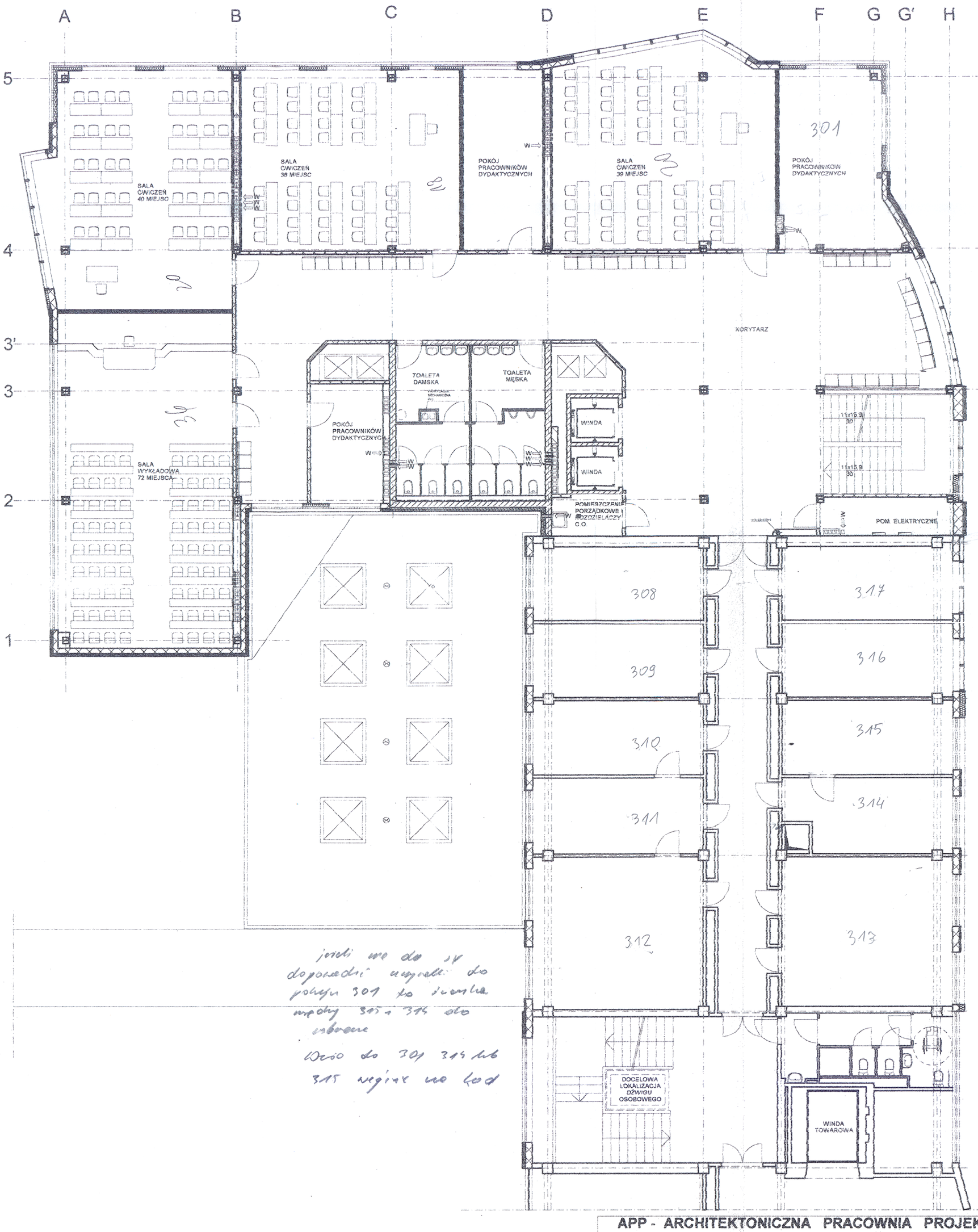

jeżeli nie da się dopowiedzieć uzyskać do pokoju 301 to ścianka między 315 i 314 do zabrania

Dużo do 301 314 lub 315 wejście na kąd

APP - ARCHITEKTONICZNA PRACOWNIA PROJEKTOWA mgr inż. Lech Nowotarski, Częstochowa, ul. Sowińskiego 1/7				
Nazwa i adres obiektu bud.	Budynek dydaktyczny Wydziału Zarządzania Politechniki Częstochowskiej Częstochowa, ul. Armii Krajowej 19			
Przedmiot rysunku	**Aranżacja wnętrz pietro 3**		Skala: 1: 100	Rys. nr 39
Projektanci	mgr. inż arch. Lech Nowotarski	nr upr. 636/73/KT		
	mgr. inż arch. Joanna Wilk	nr upr. FT - 83861/15/85		
	mgr. inż arch. Przemysław Płowecki	nr upr. KL - 31/2000		Data: 08/2000
Sprawdzający	mgr inż. arch. Zbigniew Langier	nr upr.271/KL/73		