RZUT POZIOM +2
SKALA 1:100

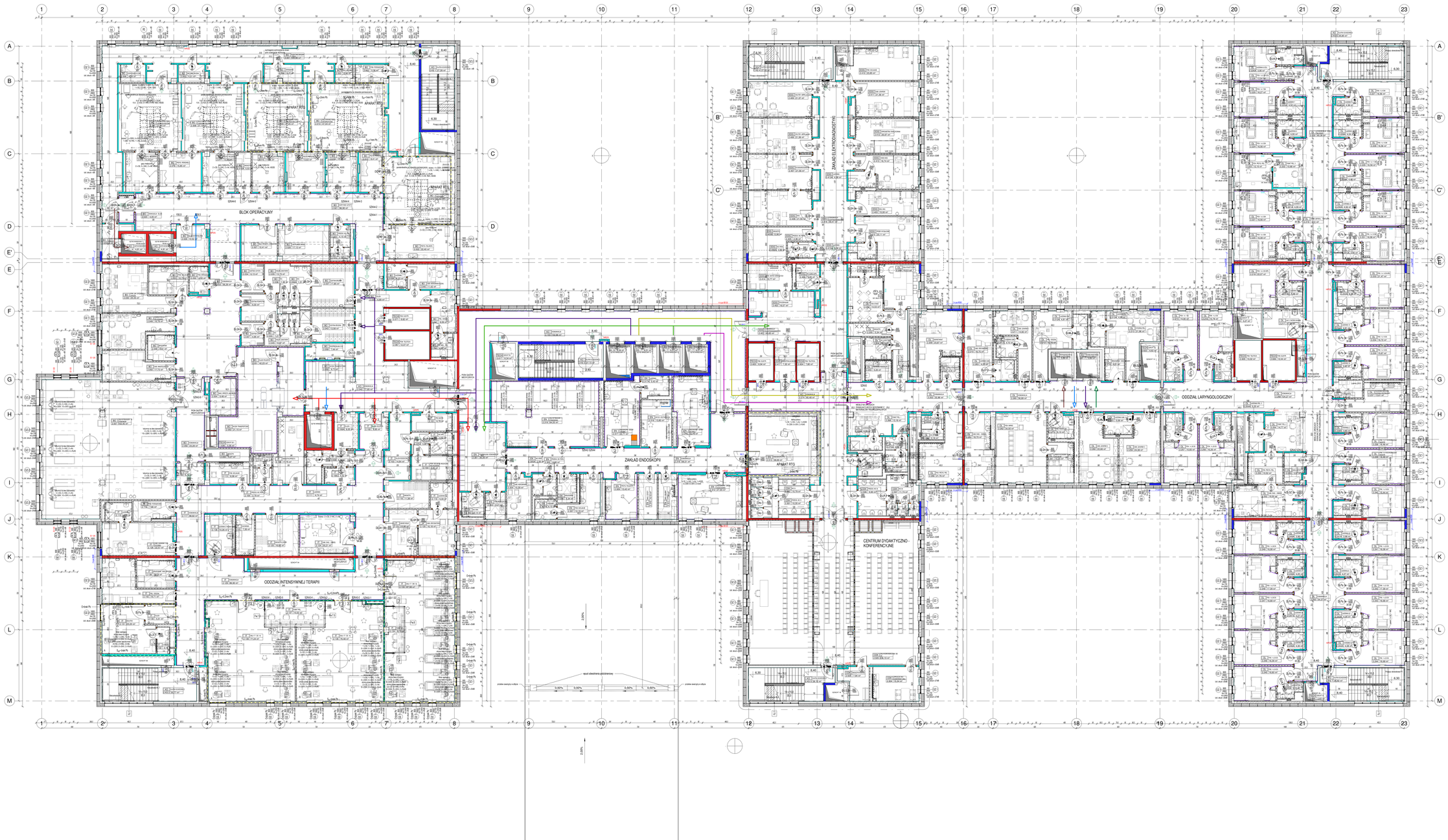

UWAGI

1. PRZED PRZYSTĄPIENIEM DO ROBÓT WSZYSTKIE WYMIARY POTWIERDZIĆ W NATURZE.
2. W PRZYPADKU STWIERZENIA PODCZAS REALIZACJI ROBÓT BUDOWLANYCH KOLIZJI LUB NIEZGODNOŚCI Z PROJEKTEM - NALEŻY NIEZWŁOCZNIE POINFORMOWAĆ PROJEKTANTA W CELU UZGODNIENIA RozwiązaNIA KOLIZJI.
3. PRZED ROZPOCZĘCIEM ROBÓT BUDOWLANYCH WYKONYWANYCH PODCZAS ROBÓT BUDOWLANYCH NALEŻY POSIADAĆ WSZYSTKIE WYMAGANE ATESTY I APROBATY DOPUSZCZAJĄCE DO STOSOWANIA NA TERENIE RP i UE.
4. PODCZAS WYKONYWANIA ROBÓT BUDOWLANO - INSTALACYJNYCH NALEŻY PROWADZIĆ BIEŻĄCĄ KOORDYNACJĘ MIĘDZYBRANŻOWĄ WYKONYWANYCH PRAC I ICH ZGODNOŚCI Z DOKUMENTACJĄ PROJEKTOWĄ.
5. PROJEKT RozpatrywaC ŁĄCZNIE Z PROJEKTAMI BRANŻOWYMI Z UWZGLĘDNIENIEM INFORMACJI ZAWARTYCH W OPISIE TECHNICZNYM.
6. WYMIARAMI PODROBNE DLA PODCZESOLOVYCH ELEMENTÓW BUDYNKU - WG OPISU OCHRONY POŻAROWEJ I OPISU TECHNICZNEGO.
7. ZACHOWAĆ CIĄGŁOŚĆ IZOLACJI PRZECIWWILGOCIOWEJ I TERMICZNEJ W BUDYNKU.
8. WSZYSTKIE DYLATACJE WYKONAĆ WEDŁUG SYSTEMOWYCH ROZWIĄZAŃ.
9. PROJEKT ARCHITEKTONICZNY NIE OBEJMUJE SZCZEGÓŁOWYCH ROZWIĄZAŃ W ZAKRESIE MONTAŻU I POSADOWIENIA URZĄDZEŃ.
10. PODANE NA RYSUNKACH ROZWIĄZANIA SZCZEGÓŁOWE SĄ ROZWIĄZANIAMI, DLA KTÓRYCH NA ETAPIE WYKONAWSTWA NALEŻY PRZYGOTOWAĆ PROJEKTY WARSZTATOWE, KTÓRE NALEŻY UZGODNIĆ Z ARCHITEKTEM I PROJEKTANTAMI BRANŻOWYMI.
11. RozwiązaNIA WARSZTATOWE MUSZĄ BAZOWAĆ NA RozwiązaNIACH SYSTEMOWYCH WYNIKAJĄCYCH Z OPISÓW SPECYFIKACJI, OBIAR(TU) I PRZEWAŻNIE, ODDZIAŁYWANIA MECHANICZNE, ELIMINATOWE ITD.
12. RYSUNKI DWG NALEŻY RozpatrywaC WRAZ Z RYSUNKAMI PDF.

LEGENDA OZNACZEŃ NA RZUCIE

- ściany
- ściana działowa G-K
- ściana konstrukcyjna E-K
- izolacja akustyczna z wełny mineralnej
- ściana murowana
- ściana betonowa
- ściana zewnętrzna warstwowa z izolacją z wełny mineralnej
- schody prowadzące w górę
- schody prowadzące z punktem zastępczym

oznaczenie drzwi
110 - szerokość drzwi w przejściu
220 - wysokość drzwi w świetle przejścia

oznaczenie okien
110 - szerokość okna (w świetle)
75 - wysokość okna w świetle (min)
1p - wysokość parapetu
1h - wysokość nadproża

oznaczenie pomieszczeń
ZAB - nazwa
U.01 - numer pomieszczenia
2.01 - numer kondygnacji pomieszczenia
17.0 kW - powierzchnia pomieszczenia

pomieszczenia objęte ochroną radiologiczną

zabezpieczenia ścian
SW2 - ściany wykładzinowe
SW3 - ściany wykładzinowe
SW4 - ściany wykładzinowe
SW5 - ściany wykładzinowe sanitariów
SW6 - ściany wykładzinowe
SW7 - ściany wykładzinowe

OZNACZENIA PPOŻ

- przegroda o odporności ogniowej REI120
- przegroda o odporności ogniowej REI60
- drzwiowe (ciąg ewakuacyjny)
- EI120 - EW 1200 Cm - okna/ściana (kier.ucieczkowych)
- kierunek ewakuacji
- 4F 25.30m - hydrant

KIERUNKI PRZEPŁYWU LUDZI I MATERIAŁÓW - OZNACZENIA:

- OSOBY OSWIEDZAJĄCE
- PACJENCI AMBULATORYJNI
- PACJENCI HOSPITALIZOWANI
- PACJENCI PILNI
- PACJENCI SOR
- PERSONEL SZPITALNY
- PRÓBKI DO BADAŃ
- ZWŁOKI
- ODPADY MEDYCZNE
- DOSTAWY

INDUSTRIA PROJECT

INDUSTRIA PROJECT
ul.Asymptotna 8
80-298 Gdańsk

Zamawiający/Inwestor
"Szpitale Wielkopolski" sp. z o.o., ul. Lutycka 34, 60-415 Poznań

Nazwa inwestycji
Budowa Wielkopolskiego Centrum Zdrowia Dziecka (Szpitala Pediatrycznego) wraz z jego wyposażeniem

Nazwa i adres obiektu budowlanego
Wielkopolskie Centrum Zdrowia Dziecka
działka nr 2/26, 217, ark.27, obręb Golęcin,
ulica Adama Wrzosika, 60 - 663 Poznań

Projektował	mgr inż. arch. Joanna Romaniec w specjalności architektonicznej bez ograniczeń	PO/KW/156/2007	
	mgr inż. arch. Jan Stańczak w specjalności architektonicznej bez ograniczeń	3200/Gd/88	
Opracował	dr inż. Włodzimierz Wenzchowski	PO/M/0093/POOK/06	
	mgr inż. arch. Magdalena Wiaik		
SprawdzSt	mgr inż. arch. Joanna Romaniec w specjalności architektonicznej bez ograniczeń	W/25/2009	

Numer projektu: BG-P_159_16 | Numer rysunku: IP159_PW_DR_IIA.10004-F | Rewizja:

Tytuł rysunku: RZUT POZIOM +2

Data	Branża	Faza	Skala	Nr strony
09/2020	ARCHITEKTURA	Projekt wykonawczy	1:100	