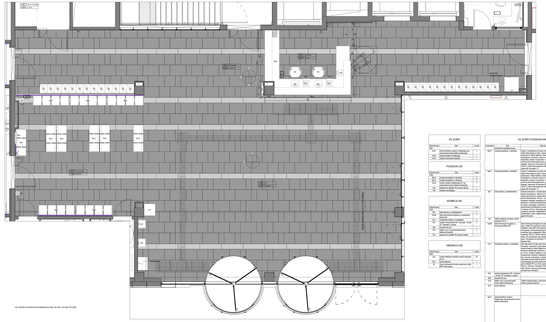

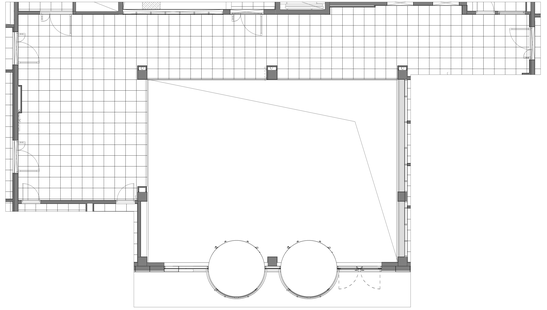

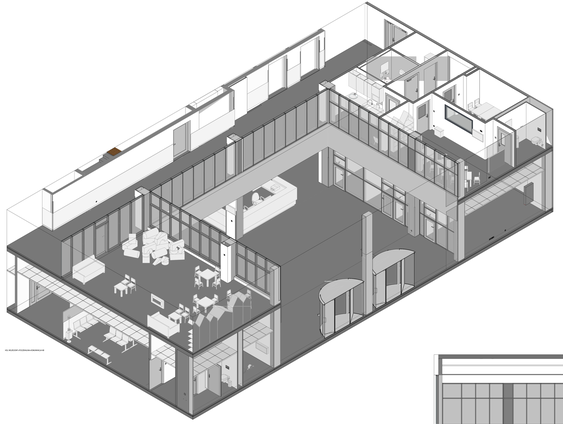

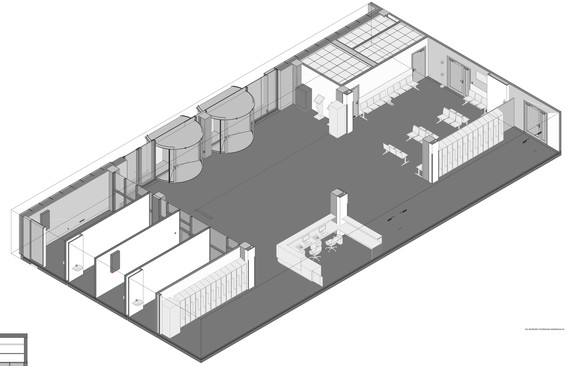

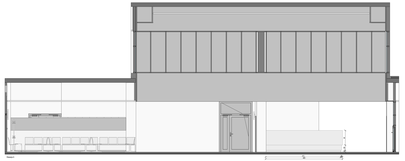

UWAGI:
1. Lady nibelg (metoniwe) na podstawie wymiarów rzeczywistych, zebranych z natury oraz dokumentacji projektowej. Nalezy sprawdzić przyjęte wymiarówki przed przystąpieniem do prac wykonawczych.
2. Rysunki zawierają zaurok (grosze lelg, gilde na
- ściany - kolor zgodny z wzorem zestawu zawiej, grubości i wysokości konstrukcji
- sufiet - długość
- zestawienie - rzuty szczegółowy

INDUSTRIA
ARCHITEKTURA

INDUSTRIA PROJEKT
ul.Pogodna 9
40-235 Katowice

Inwestor/Zamawiający:
"Toyota Wielkopolska" sp. z o.o. - ul. Lotyńska 34, 60-410 Poznań

Obiekt/Lokalizacja:
Budowa Wielkopolskiego Centrum Zdrowia Dziecka (Szpital Pediatryczny) wraz z jego wyposażeniem
Działka nr 1/2 obręb Wonnickiego
Wielkopolskie Centrum Zdrowia Dziecka
Lotyńska 34, 60-410 Poznań
Lotyńska Wrzosowa 50 - 60 Poznań

Projektant	mgr inż. arch. Joanna Wiśniewska-Kowalczyk - uprawnienia budowlane bez ograniczeń - upr. nr 2/KA/A/0/2000 - członek Małopolskiej Izby Architektów RP	POWIER.TWORZY
		DARKOWSK
Opracował	mgr inż. arch. Monika Pierzak	PORTRAIT(POR.CH)
Sprawdził	mgr inż. arch. Joanna Wiśniewska-Kowalczyk - uprawnienia budowlane bez ograniczeń	30.05.2020
Data wydania		Format
Nr rys. / nr. rys.	IP/1SB_PW_DR_IW.11017-C	

Tytuł rysunku: RZ. OLDEWIK (WCZEWNA/WEWNĘTRZNA)/LAS (PCM) -WS O.B.R1, WS O.B.R2, WS O.B.R3

Data	Branża	Faza	Skala
04/2020	ARCHITEKTURA	Projekt wykonawczy	1 : 50