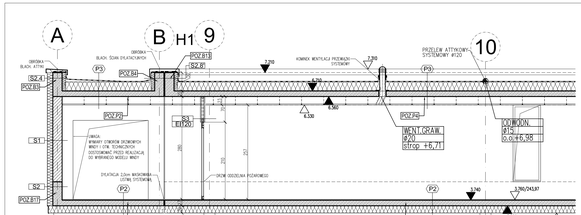

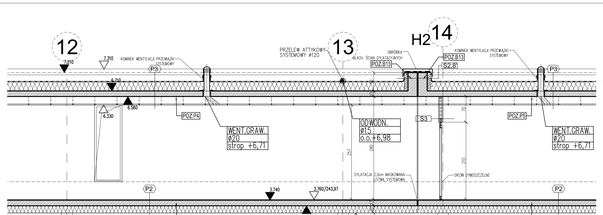

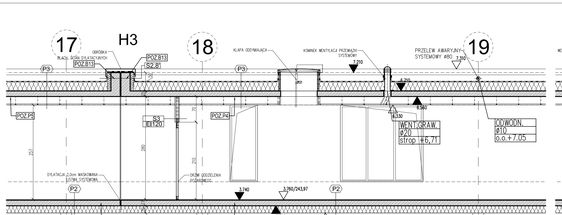

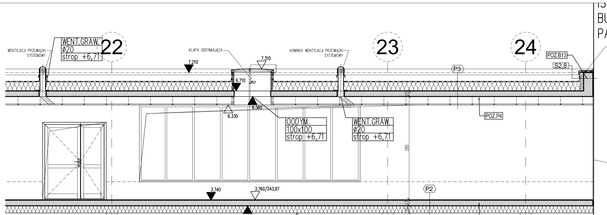

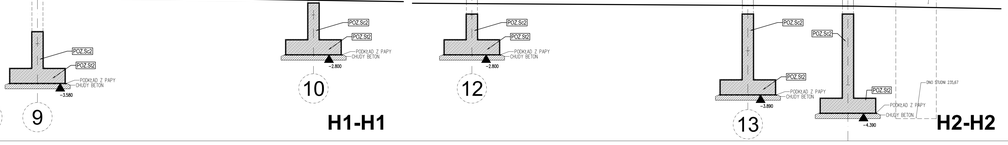

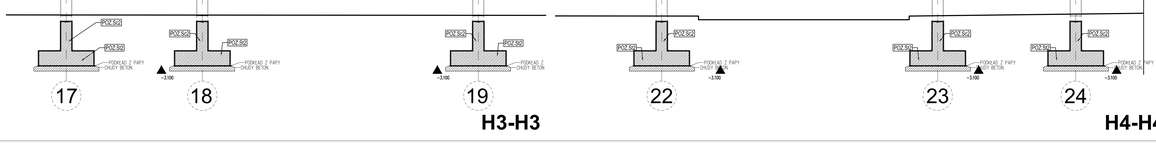

UWAGI - OGÓLNE:

1. Wszystkie wymiary sprawdzić na budowie.
2. Przed rozpoczęciem robót budowlanych należy dokonać sprawdzenia istnienia elementów budowlanych zakrytych ścianami, które mogły by ulec uszkodzeniu.
3. Projekt zieni + ogólne do sprawdzenia na budowie.
4. Projekt terenu i poziomu poszczególnych budynków należy bezwzględnie sprawdzić na budowie poprzez pomiar geodezyjny i przekazać inwestorowi.
5. Kąty odchylenia poszczególnych części przewyższa należy wytyczyć w terenie geodezyjnie i zaznaczyć na przedmiotowych wnęk do poszczególnych budynków (siały zimnych i na budynku).
6. Przystąpienie robót budowlanych należy poprzedzić dokładnym sprawdzeniem istniejącego stanu technicznego budynku i ewentualnych zmian w stosunku do projektu (opis techniczny).
7. Wszystkie roboty wykończeniowe (w szczególności sprawdzić przed rozpoczęciem robót) jak także wykonywanych instalacji przewodów i rury na zewnątrz podpór, do elementów konstrukcyjnych na wysokich konstrukcjach, wykonać zgodnie z wytycznymi i zaleceniami oraz przedstawić do akceptacji.
8. Wszystkie roboty budowlane prowadzić w sposób zapewniający bezpieczeństwo pracownikom oraz osobom trzecim, zgodnie z obowiązującymi przepisami BHP i ppoż. (instalacji i przewodów kominowych).
9. Dostarczone materiałowe i technologiczne zmiana w projekcie należy zgłosić przed jej przyjęciem, wykonywaniem lub przed jej przyjęciem do projektanta w celu ich zatwierdzenia. Wszystkie materiały i wyroby budowlane i technologiczne mogą zostać zastąpione równoważnymi o takich samych parametrach technicznych i jakościowych, estetycznych oraz pod warunkiem wyraźnej zgody przez inwestora i projektanta.
10. Wszystkie prace ziemne z rodzaju przedmiotowego zmierzowej zweryfikowane należy wykonać zgodnie z normami i pod nadzorem geotechnicznym.
11. Wszystkie roboty należy wykonać w zgodzie z wiedzą techniczną, odpowiednio przestrzegać zasad sztuki budowlanej - dotyczy to w szczególności takich elementów jak: zmiany, dylatacji czy dodatkowego dociepla przykładowego, wykonać, zastosować.
12. Za wiedzę na temat wytycznych wykonywania zmierzeniem przedmiarowym odpowiedzialność ponosi wykonawca robót budowlanych. Wykonawca robót zobowiązany jest do zapoznania się z treścią dokumentacji i do ewentualnego zgłoszenia ewentualnych błędów i braków projektowych.
13. Przed przystąpieniem do zgłoszenia o miejsc do robót przedmiarowych przyjęcia do wykonania robót należy zapoznać się z dokumentacją projektową, wykonać wykonać, zgłosić, ewentualnie, wykonać.
14. Przed przystąpieniem do realizacji robót, a szczególnie przed przystąpieniem do robót ziemnych, wykonawca robót zobowiązany jest do zapoznania się z dokumentacją projektową, wykonać wykonać, zgłosić, ewentualnie, wykonać. Wykonawca robót zobowiązany jest do zgłoszenia ewentualnych błędów i braków projektowych, w szczególności do wykonania zgłoszenia o takich braków projektowych, w szczególności do wykonania zgłoszenia o takich braków projektowych, w szczególności do wykonania zgłoszenia o takich