

ELEWACJA ZACHODNIA

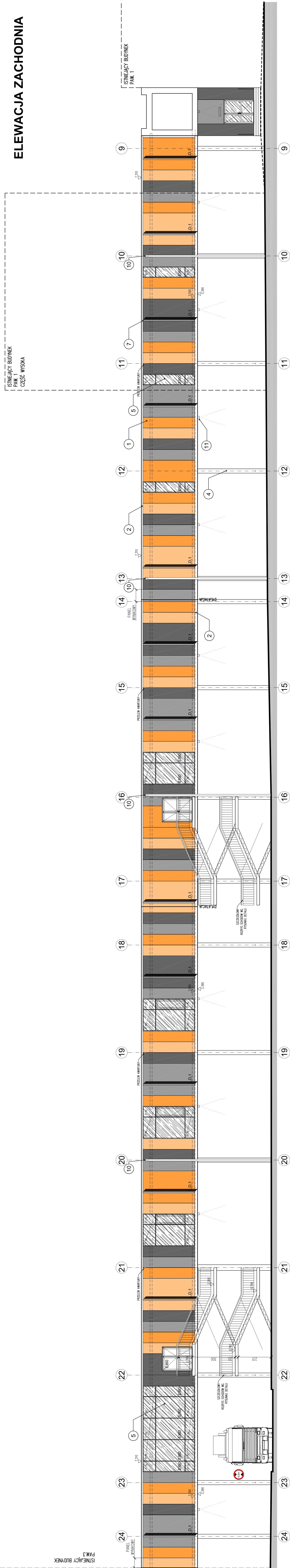

ELEWACJA WSCHODNIA

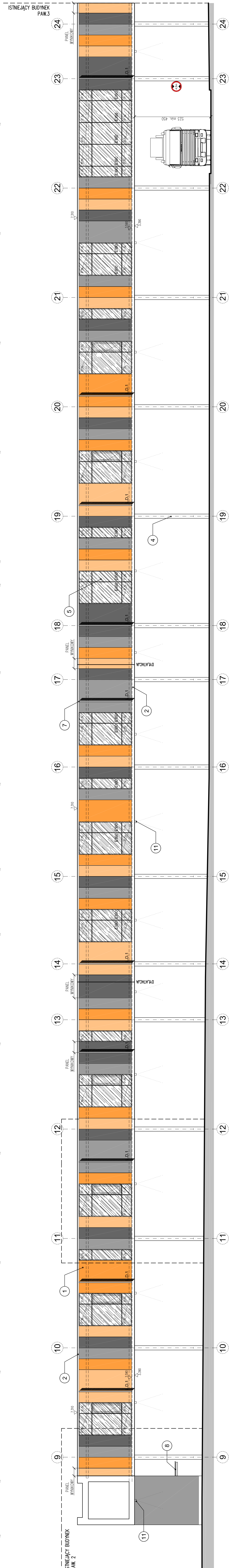

LEGENDA

- [illegible]

UWAGA 1:

PROJEKTOWAŁ: DR. SŁAWOMIR KOWALCZAK, KRAJOZNAWCA I HISTORIOGRAFA, PRACOWNIK WYDZIAŁU GEOGRAFII I KRAJOZNAWSTWA, UNIWERSYTETU W Białymostku

AKKA
Pracownia Architektoniczna
31-153 Kraków, ul. Szlak 65
tel./fax: +48 (12) 632 18 53
ka-architektci.pl

zespół Opieki Zdrowotnej w Oświęcimiu
Wysoko Brzegi 4
- 4-600 Oświęcim

ARCHITEKTURA	NR 17/02	A7-E
--------------	----------	------

ROJ. BUDOWLANY	IMIE I KOGNOMISKO Andrzej Kosowski J01112304	BRANŻA ARCHYTEKTONICZNEJ Agata Kita Kosowska JIA005582009
----------------	---	--

DATA	KOD PROJEKTU	SIŁOWIA	1:100
2016.11	1620	000	