

URZĄD MIASTA STOLĘCZNEGO WARSZAWY
Urząd Dzielnicy Śródmieście
WYDZIAŁ ARCHITEKTURY I BUDOWNICTWA
dla Dzielnicy Śródmieście
ul. Nowogrodzka 43, 00-691 Warszawa
tel. 22 443 93 63; faks 22 443 94 98

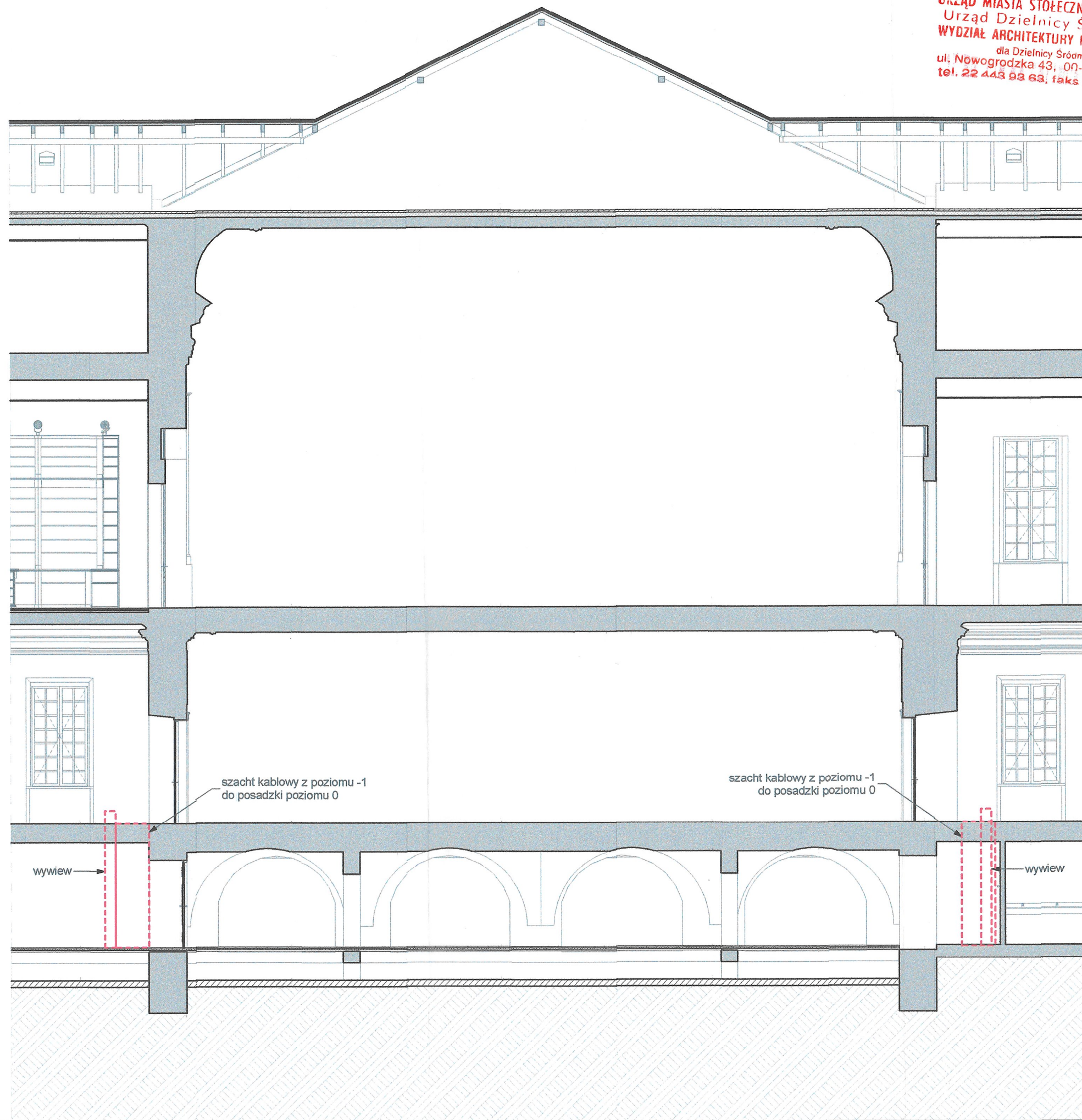
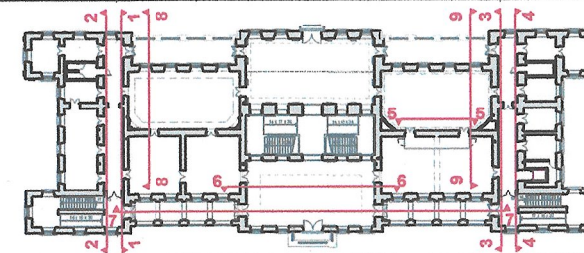

szacht kablowy z poziomu -1
do posadzki poziomu 0

szacht kablowy z poziomu -1
do posadzki poziomu 0

wywiew

wywiew

UWAGI :

WSZYSTKIE NAZWY UŻYTE W PROJEKCIE STANOWIĄ INFORMACJĘ O PARAMETRACH URZĄDZEŃ I MATERIAŁÓW. WYKONAWCA PRZED WBUDOWANIEM PRZEDSTAWI KARTY MATERIAŁOWE Z ZAŁĄCZENIEM WSZELKICH DOKUMENTÓW POTWIERDZAJĄCYCH ICH PARAMETRY TECHNICZNE I HIGIENICZNE. MATERIAŁY I URZĄDZENIA INNE NIŻ UŻYTE W PROJEKCIE PODLEGAJĄ AKCEPTACJI GŁÓWNEGO PROJEKTANTA ORAZ WYMAGAJĄ SPORZĄDZENIA DOKUMENTACJI ZAMIENNEJ KTÓRA PODLEGA UZGODNIENIU Z GŁÓWNYM PROJEKTANTEM

INWESTYCJA:

PROJEKT BUDOWLANY PRZEBUDOWY I
ARANŻACJI WNETRZ PAŁACU KRASIŃSKICH
(PAŁAC RZECZYPOSPOLITEJ) PRZY PLACU
KRASIŃSKICH 3/5 W WARSZAWIE

NR PROJEKTU:

120

ADRES INWEST.:

Plac Krasińskich 3/5, Warszawa 00-207

INWESTOR:

Biblioteka Narodowa w Warszawie
al. Niepodległości 213, Warszawa 02-086

BRANZA: ARCHITEKTURA



FAZA: PROJEKT BUDOWLANY

DATA: 01 - 2017 r.

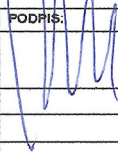

PAS PROJEKT Sp. z o.o.
ul. Plantowa 5;
05-830 Nadarzyn
TEL. (022) 739-90-25, FAX (022) 739-79-06

www.pasprojekt.com

ZESPÓŁ AUTORSKI:	IMIĘ I NAZWISKO	NR UPR.:	PODPIS:
PROJEKTOWAŁ:	mgr inż. arch. Małgorzata Golenko	MA/065/09 upr. bud. w specjalności arch. do projektowania bez ograniczeń	
OPRACOWANIE:	mgr inż. arch. Sławomir Golenko mgr inż. arch. Łukasz Magdziarz inż. arch. Katarzyna Jarosz		
SPRAWDZIŁ:	mgr inż. arch. Katarzyna Langhans	MA/016/12 upr. bud. w specjalności arch. do projektowania bez ograniczeń	
UWAGA:	PROJEKT CHRONIONY PRAWEM AUTORSKIM. PROJEKT ARCHITEKTONICZNY JEST PROJEKTEM NADRZĘDNYM! WSZYSTKIE ROZBIŻNOŚCI Z PROJEKTAMI BRANŻOWYMI SKONSULTOWAĆ Z PROJEKTANTEM GENERALNYM PRZED WYBUDOWANIEM !		

RODZAJ RYSUNKU:

WIDOKI ŚCIAN - TRASY INSTALACJI

TREŚĆ RYSUNKU:

WIDOK 6

NR.RYSUNKU:

PAS - 120 - PB - A - W - 06

REWIZJA:

-

SKALA:

1:100,
1:1000