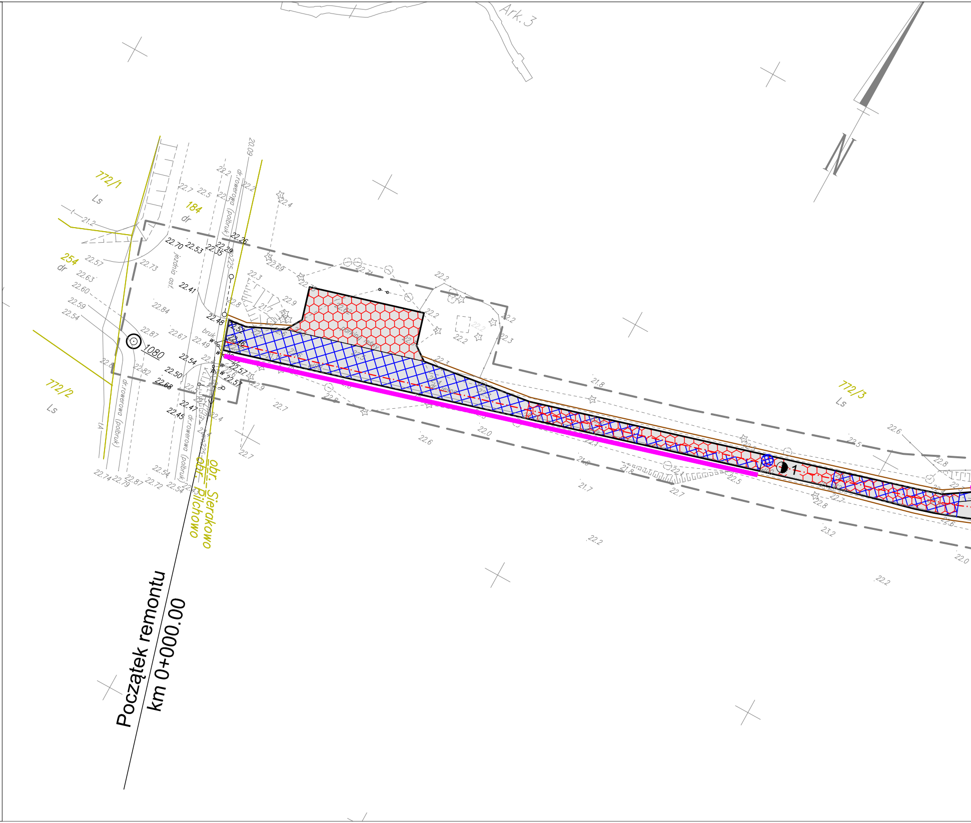
Ark.3
N
772/1
Ls
184
dr
254
dr
1080
772/2
Ls
772/3
Ls
obr. Sierakowo
obr. Bichowo
dr.rowerowa (polbruk)
jezdnia asf.
bruk
1
Początek remontu
km 0+000.00

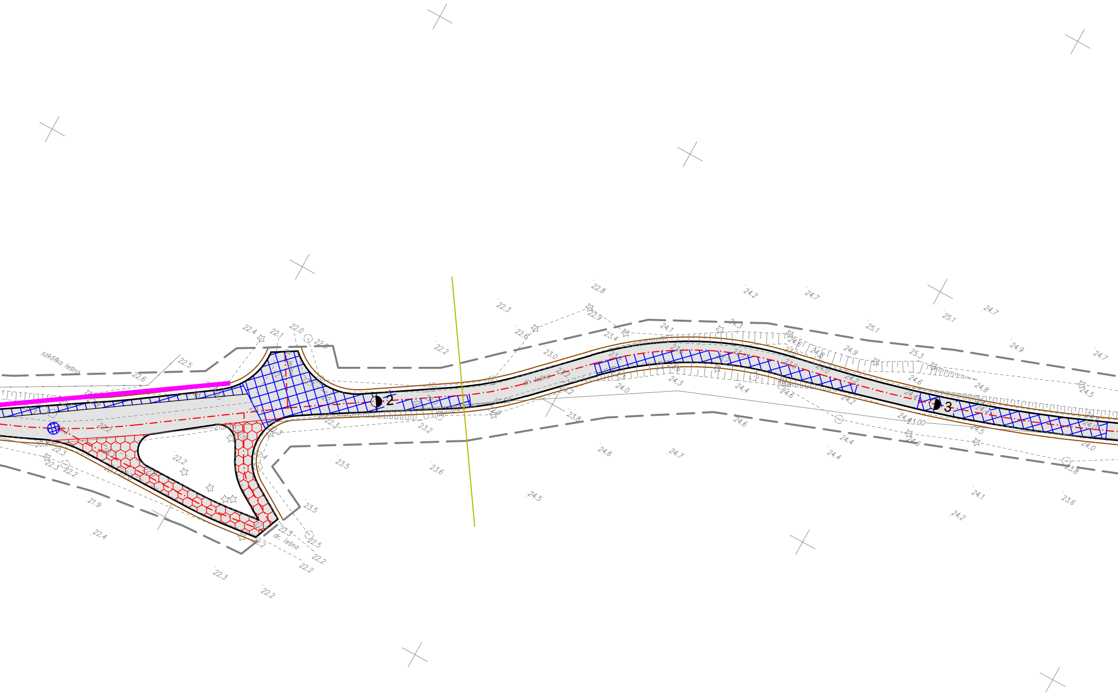
szkółka leśna
dr. leśna
dr. leśna
dr. leśna
2
3
23.00
20.30
22.4
22.1
22.0
22.0
22.5
22.6
22.2
22.3
22.8
22.9
22.6
23.0
23.4
24.1
24.2
24.7
24.3
25.1
24.7
24.9
25.3
24.9
24.6
24.8
24.5
24.7
24.0
24.3
24.4
24.6
24.2
24.4
24.5
24.0
23.8
24.1
23.6
24.2
23.8
23.2
23.5
23.6
24.5
24.6
24.7
23.5
22.5
22.2
22.2
22.3
22.2
22.2
21.9
22.4
22.3
22.2

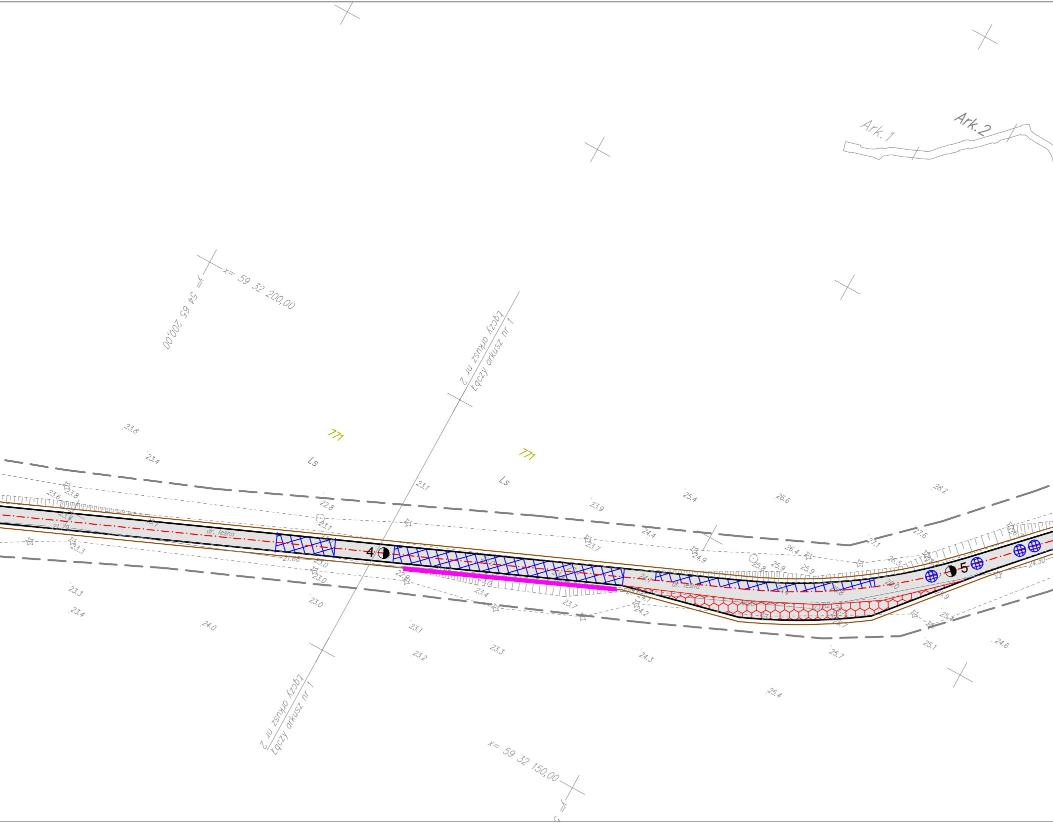
Ark.1
Ark.2
x= 59 32 200,00
y= 54 65 200,00
Łączy arkusz nr 2
Łączy arkusz nr 1
Łączy arkusz nr 2
Łączy arkusz nr 1
771
771
Ls
Ls
dr. leśna
dr. leśna
4
5
23.8
23.4
23.6
23.8
23.1
22.8
23.1
23.9
25.4
26.6
28.2
24.4
27.1
27.6
26.4
26.5
25.8
25.9
25.9
24.9
23.7
23.3
23.0
23.0
22.9
23.4
23.7
24.2
24.30
23.3
23.4
24.0
23.0
23.1
23.2
23.3
24.3
25.7
25.1
24.6
25.4
21.68
21.79
x= 59 32 150,00

LEGENDA:

- ▭ - podwójne utrwalenie powierzchniowe
- ▩ - spulchnienie z uzupełnieniem gr. 5cm
- ⊕ - punktowe spulchnienie z uzupełnieniem gr. 5cm
- ▨ - oczyszczenie powierzchni
- ━ - naprawa krawędzi drogi wraz z poboczem gruntowym
- ▩ - wymiana warstwy ścieralnej

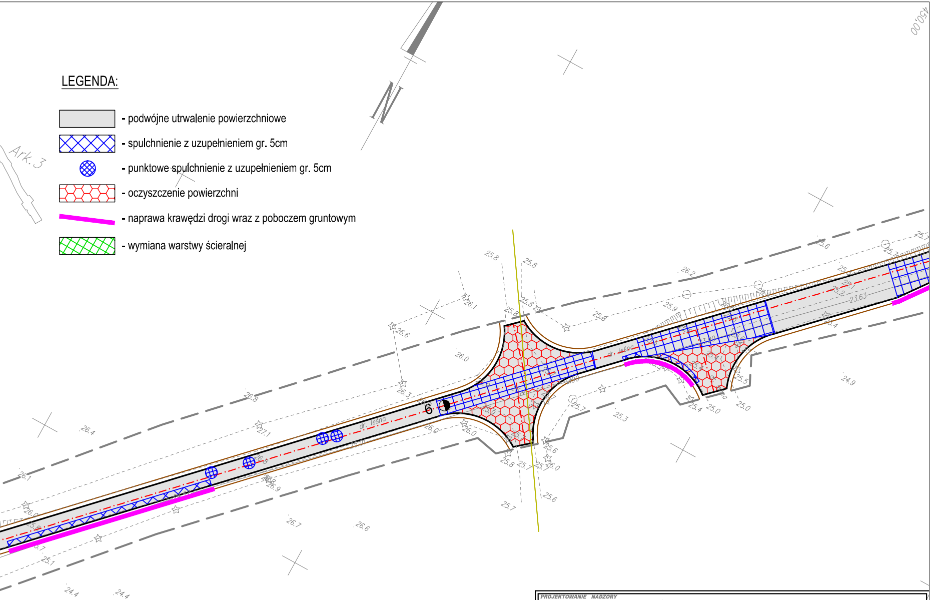
N
Ark. 3
450,00
dr. leśna
dr. leśna
6
23,63
26,6
26,1
26,0
25,8
25,8
25,9
26,2
25,6
26,8
26,4
27,1
26,3
26,9
26,7
26,6
26,1
25,7
25,6
25,0
25,0
25,3
25,4
25,5
24,9
24,4
24,4
25,1

PROJEKTOWANIE NADZORY

PRODROM

Adam Bukowiecki
Grzepnica 1p 72-003 Grzepnica
tel. +48 608 585 484
e-mail: prodrom@wp.pl

PROJEKTOWANIE NADZORY

Nazwa inwestycji	Remont leśnej drogi dojazdowej w leśnictwie Tanowo				
Obiekt:	Dojazdowa droga leśna	Stadium:	Projekt budowlany ~~Koncepcja programowa~~	Projekt wykonawczy ~~Program funkcjonalno - użytkowy~~	
Adres:	Działki nr: 772/3, 771, 770, 769/2, 789/2, 788/3 - obręb Sierakowo				
Opracował:			PODPIS	Data:	VI.2019
Projektant:	mgr inż. Adam BUKOWIECKI	upr. 114/Sz/2002 specjal. konstrukcyjno - budowlana bez ograniczeń	PODPIS	Skala:	1:500
Sprawdził:			PODPIS	Nr rys.:	**3.1**
Nazwa rysunku:	Plan zagospodarowania terenu				