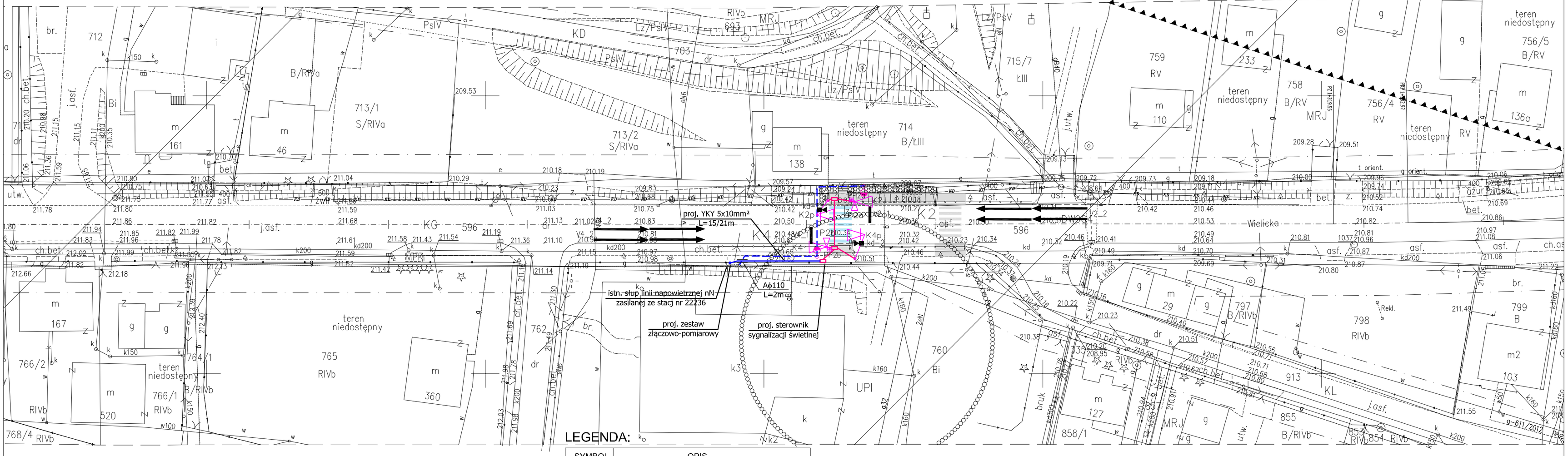

LEGENDA:

SYMBOL	OPIS
	projektowany sterownik sygnalizacji świetlnej
	projektowana kanalizacja sygnalizacji świetlnej
	projektowany przycisk dla pieszych
	projektowany sygnalizator 2-, 3-komorowy
	projektowany słupek sygnalizacyjny
	projektowana kamera wideodetekcji
	projektowany WLZ YKY 5x10mm
A	projektowana osłona rurowa DVK Ø110
	projektowany słup oświetleniowy wg. odrębnego opracowania
	projektowana linia kablowa oświetlenia zewnętrznego wg. odrębnego opracowania

Uwagi:
1. Projektowany sterownik sygnalizacji świetlnej zasilić z szafki ZZP kablem YKY 5x10mm².
2. Przejście pod drogą należy wykonać metodą przewiertów lub przepychów w osłonach rurowch typu SRS fi 110
3. Oświetlenie uliczne wg. odrębnego opracowania

MAPA DO CELÓW PROJEKTOWYCH
dla obiektów liniowych

sekcja:173.122.024.2; 033.1; 033.2; 031.4

j.ewid. Niepołomice - G, 121904_5
obr. Podłęże, 0003
ul. Wielicka dz. nr 596
ID: 6640.1864.2015 skala 1:500

Układ odniesienia wysokości KRONSZTADT 60
Układ wsp. poziomych "1965"
Mapa zgodna z terenem na marzec 2016r.

Wykonał:

Geodeta uprawniony
mgr inż. Robert Dudziński
upr. nr 20151

Sporządził:

Ks.rob. 129/2015
Data opracowania mapy: 28.10.2016r.

Oświadcza się, że niniejszy dokument został opracowany w wyniku prac geodezyjnych i kartograficznych, których rezultaty zawiera operat techniczny wpisany do ewidencji materiałów państwowego zasobu geodezyjnego i kartograficznego

Organ prowadzący państwowy zasób geodezyjny i kartograficzny: STAROSTA WIELICKI
Identyfikator ewidencyjny materiału zasobu – operatu technicznego: P.1219. 2016.5160
Data wpisania operatu technicznego do ewidencji materiałów zasobu: 16 GRU. 2016
Imię, nazwisko i podpis osoby reprezentującej organ: 2 ud. STAROSTY
mgr inż. Mirosław Fiałek
Inspektor Kontroli Dokumentacji Geodezyjnej i Kartograficznej

Warunkiem rozpoczęcia prac budowlanych jest wytyczenie w terenie projektowanej budowli, a po jej zakończeniu wykonanie inwentaryzacji powykonawczej przez jednostkę wykonawstwa geodezyjnego na zlecenie Inwestora

Nie wyklucza się istnienia w terenie innych nie wskazanych na niniejszej mapie urządzeń podziemnych, które nie były zgłoszone do inwentaryzacji lub o których brak jest informacji w instytucjach branżowych.

Niniejsza mapa zawiera w swojej tre?ci projektowane sieci uzbrojenia terenu.

Granice nieruchomości nie zostały wyznaczone w terenie i nie zostały określone z wymaganą dokładnością pomiaru.

Niniejsza mapa została wykonana bez ustalenia obciążeń dot. służebności gruntowych.

Gmina Niepołomice
Plac Zwycięstwa 13
32-005 Niepołomice

Inwestor:
Wykonawca:
Nazwa opracowania:

Firma Drogowa VIA
Michał Swatek
oś. Piastów 5/35
31-623 Kraków
fdvia@interia.pl

Poprawa bezpieczeństwa pieszych poprzez wykonanie przejścia dla pieszych z wzbudzaną sygnalizacją świetlną wraz z odcinkiem chodnika w ciągu drogi wojewódzkiej nr 964 w miejscowości Podłęże - SYGNALIZACJA ŚWIETLNA

Gmina: NIEPOŁOMICE	Powiat: WIELICKI	Województwo: MAŁOPOLSKIE	
Część projektu:	PROJEKT WYKONAWCZY	Skala:	1:500
Funkcja:	Imię i Nazwisko: Branża: ELEKTRYCZNA	Uprawnienia:	Podpis:
Projektant:	mgr inż. Artur RUSEK	MAP/0173/POOE/07	
Sprawdził:			
Nazwa rysunku:	Plan sytuacyjny	Nr rys.:	E-1

mgr inż. Artur Rusek
Upr. bud. nr ewid.MAP/0173/POOE/07 do projektowania bez ograniczeń w zakresie sieci, instalacji i urządzeń elektrycznych i elektroenergetycznych

Kraków, luty 2018r.

NPP-PB-172605(4)-JK