

posadzka kamienna granitowa "Azul Noce"
cokół: kamienny granitowy "Azul Noce"

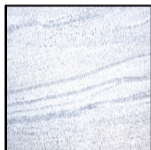

posadzka kamienna granitowa "Duke White"

RZUT 3. PIĘTRA

PROJEKT BUDOWLANY

art	ART PROJEKT K&M Sp. z o.o. ul. Strzelnica 2, 83-400 Kościerzyna NIP 591-163-58-00, Regon 220376462 tel/fax +48 58 680 83 69	951-18
projekt	INWESTOR: Uniwersytet Morski ul. Morska 81-87 81-225 Gdynia	SKALA 1:100
	INWESTYCJA: "Remont holu, części korytarza, pom. portierni na poz. parteru, kl. schodowej na poz. parteru- poz. 300 w budynku C przy ul. Morskiej 81-87 w Gdyni"	NR RYS. 9
	RZUT KLATKI SCHODOWEJ POSADZKI	DATA 04.2018
	PROJEKTANT: mgr inż. arch. Jarosław Krause upr. nr W/8/2006 w specjalności architektonicznej do projektowania bez ograniczeń	
	SPRAWDZAJĄCY: mgr inż. arch. Krzysztof Szarejko upr. nr 3161/Gd/87 do sporządzania projektów architektonicznych wszelkich obiektów budowlanych i konstrukcyjno- budowlanych w budownictwie osób fizycznych	

LEGENDA:
--- ZAKRES OPRACOWANIA