

LEGENDA:

- wyburzenia
- zamurowania, nowe ściany
- nowe elementy

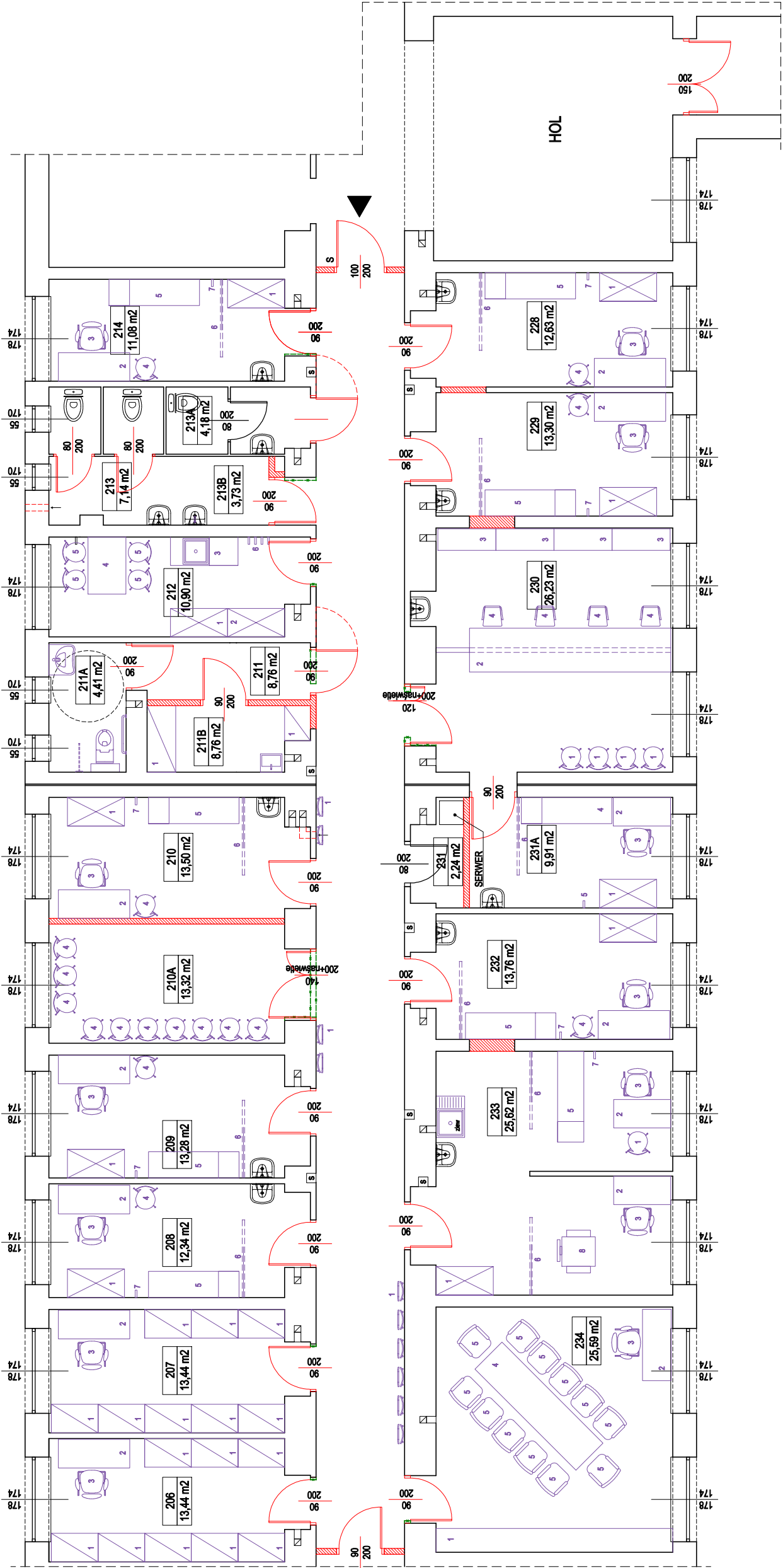

|  |                           |
|--|---------------------------|
| MALGORZATA JURKIEWICZ - ARCHITEKT<br>ul. MARCINA LUTRA 1/4 41-800 ZABRZE tel./fax (32) 275 34 80   |                           |
| REMONT CZĘŚCI POMIESZCZEŃ NA DRUGIM PIĘTRZE W BUDYNKU S<br>I DOSTOSOWANIE DO POTRZEB PORADNI ENDOKRYNOLOGICZNEJ<br>W CSK MSWIA W WARSZAWIE, ul. WOŁOWSKA 137 |                           |
| temat rysunku:<br><b>PROJEKT KONCEPCYJNY - wnętrz</b>  | SKALA:<br><b>1:100</b>    |
| INWESTOR:<br>Centralny Szpital Kliniczny MSWIA<br>ul. Wolska 137, 02-507 Warszawa  | DATA:<br><b>02/2019</b>   |
| AUTORZY:<br>CZĘŚĆ ARCHYTEKTONICZNA:<br>arch. Małgorzata Jurkiewicz<br>nr upr. bud. 481/89  | BRANŻA:<br><b>ARCH.</b>   |
|  | NR RYSUNKU:<br><b>A02</b> |