

PROJEKT PRZEKRÓJ A-A SKALA 1:50

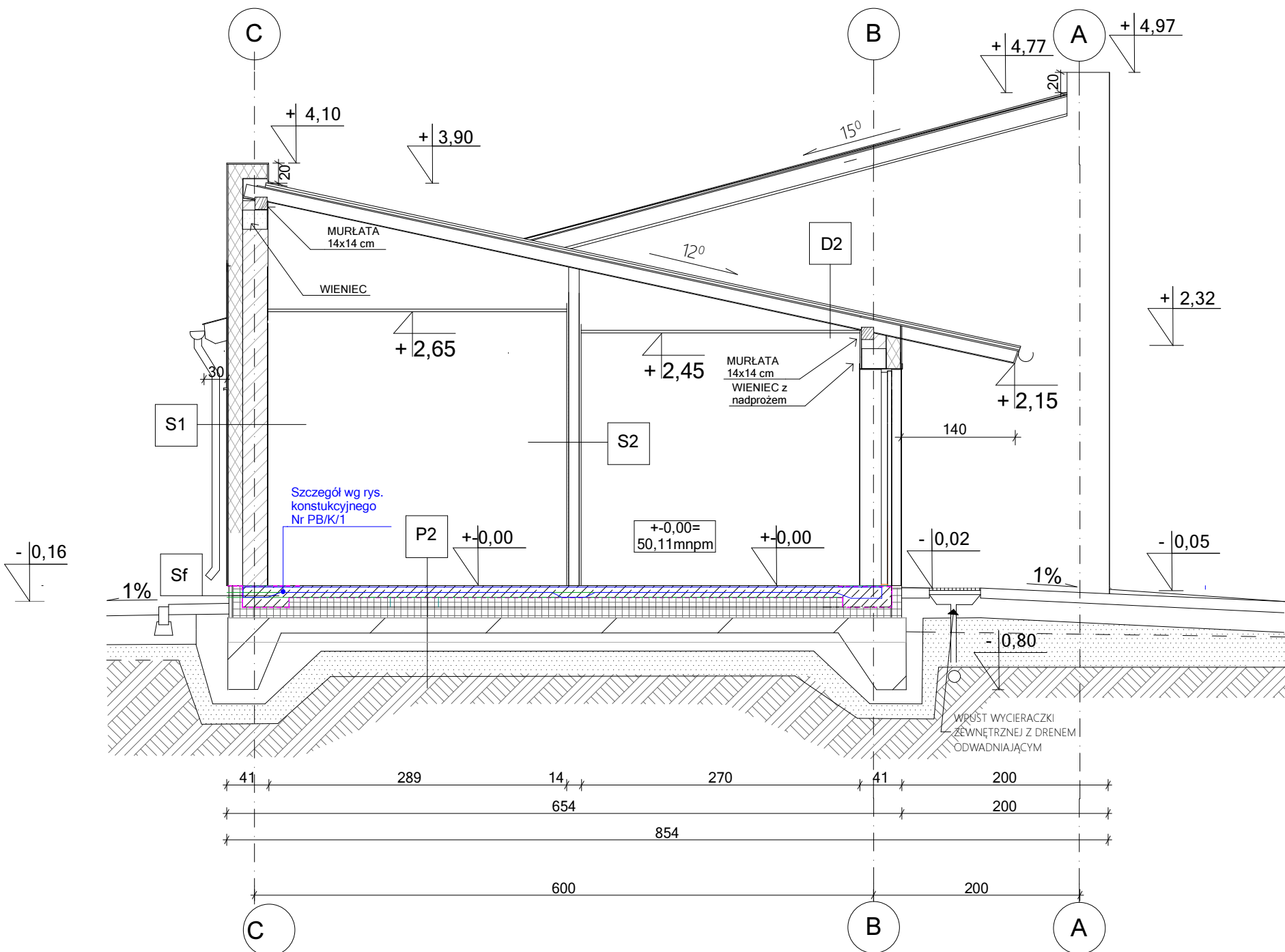

P2	PODŁOGA NA GRUNCIE - PŁYTA FUNDAMENTOWA	
	Posadzka w okładzinie gresowej	0,9 cm
	Płyta żelbetowa zbrojona,	zróżnicowana grub. 25 cm, 10 cm
	Folia iwarstwa rozdzielcza/ PE	0,3 mm
	Podbudowa pianobeton 15 cm /ostroga na głęb.80 cm/	15 cm
	Podsyпка piaskowo-żwirowa zagęszczona do $I_s=0,98$	min 20cm
	Grunt rodzimy	

Sf	ŚCIANA FUNDAMENTOWA	
	Cokół z płytek ceglanych	3 cm
	Polistyren ekstrudowany	8cm
	Dysperbit	
	Płyta fundamentowa	

S1	ŚCIANY ZEWNĘTRZNE	
	Tynk mineralny cienkowarstwowy tzw. baranek	
	Warstwa zbrojąca-zaprawa i siatka	1,5 cm
	Izolacja termiczna	14 cm
	Błoczek z betonu komórkowego	24 cm
	Tynk wewnętrzny cementowo-wapienny	1,5 cm

D2	DACH Z ZABUDOWANYMI KROKWIAMI	
	Dachówka ceramiczna Karpiówka 18x38 cm układ w koronkę	
	Łaty	
	Deskowanie/ OSB	1,5 cm
	Izolacja wodoodporna i paroprzepuszczalna	
	Izolacja termiczna	15 cm
	Krokwie / wg proj. konstrukcyjnego	
	Paroizolacyjna	
	Deskowanie/ OSB	1,5 cm
	Płyta gipsowo-kartonowa na ruszcie systemowym	
		1,25 cm

S2	ŚCIANY WEWNĘTRZNE	
	Tynk wewnętrzny cementowo-wapienny	1,5 cm
	Błoczek z betonu komórkowego	12 cm
	Tynk wewnętrzny cementowo-wapienny	1,5 cm

ŚCIANA ZEWNĘTRZNA

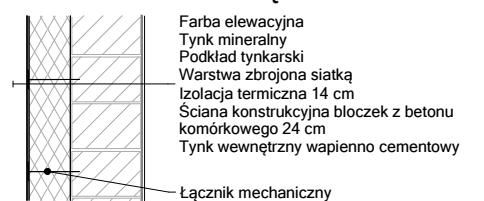

DETAL DACHU 2

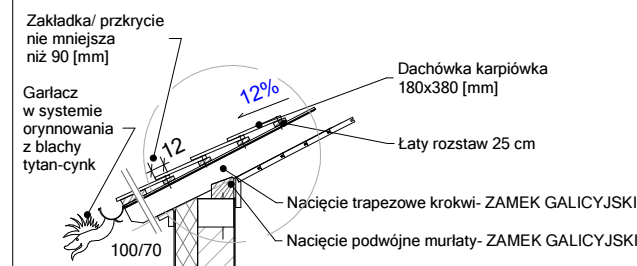

DETAL DACHU

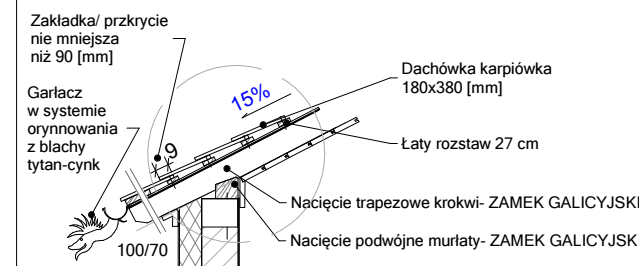

DETAL ATTYK

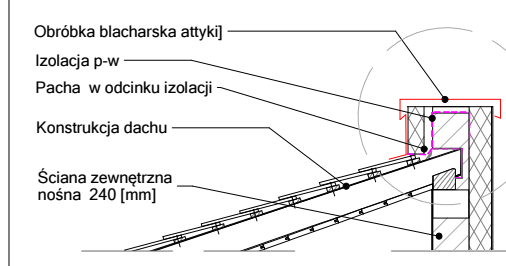

Jednostka projektowa	GOART BIURO PROJEKTOWE GOART BOŻENA TAMUŁSKA 66-400 Gorzów Wlkp., ul. Czeresiñowa 6 NIP 599-10071-40 Regon 210005087, tel 95 72236252, kom. +48 604 593503, e-mail:bt_biurol@interia.pl		
Zamierzenie inwestycyjne:	PROJEKT BAZY SPRZĘTU P.POŻ PRZY NADLEŚNICTWIE KŁODAWA 66-415 KŁODAWA UL. GORZOWSKA 31 NA DZIAŁCE NR EWIDENCYJNY 1211 OBRĘB KŁODAWA, gmina Kłodawa, powiat gorzowski, województwo lubuskie		
Adres:	Państwowe Gospodarstwo Leśne Lasy Państwowe Nadleśnictwo Kłodawa 66-415 Kłodawa ul. Gorzowska 31		
Inwestor:	Państwowe Gospodarstwo Leśne Lasy Państwowe Nadleśnictwo Kłodawa 66-415 Kłodawa ul. Gorzowska 31		
Stadium:	Faza: P.B. Branża: ARCHITEKTURA		
	Imię i nazwisko: Nr uprawnień/czechy:	Data:	Podpis:
Projektował:	mgr inż.arch. Piotr Wiśniewski uprawnienia do projektowania bez ograniczeń w specjalności architektonicznej nr 13/GW/96	30.10.2017r.	
Sprawdzał:	mgr inż.arch. Andrzej Błaszczyk uprawnienia do projektowania bez ograniczeń w specjalności architektonicznej nr	30.10.2017r.	
Opracowanie kompleksowe:	mgr inż.arch. Bożena Tamułska mgr specjalizacji ochrony zniszczeń kulturowego m. Politech. Warsz. Nr Reg. WA/SP/48/10.2007/0	30.10.2017r.	
Data i miejsce wykonania:	Treść rysunku:	Skala:	Rysunek Nr:
30.10.2017r. Gorzów Wlkp.	PROJEKT PRZEKRÓJ A-A	1:50	PB/A/4
			Strona Nr: