2 KONDYGNACJA

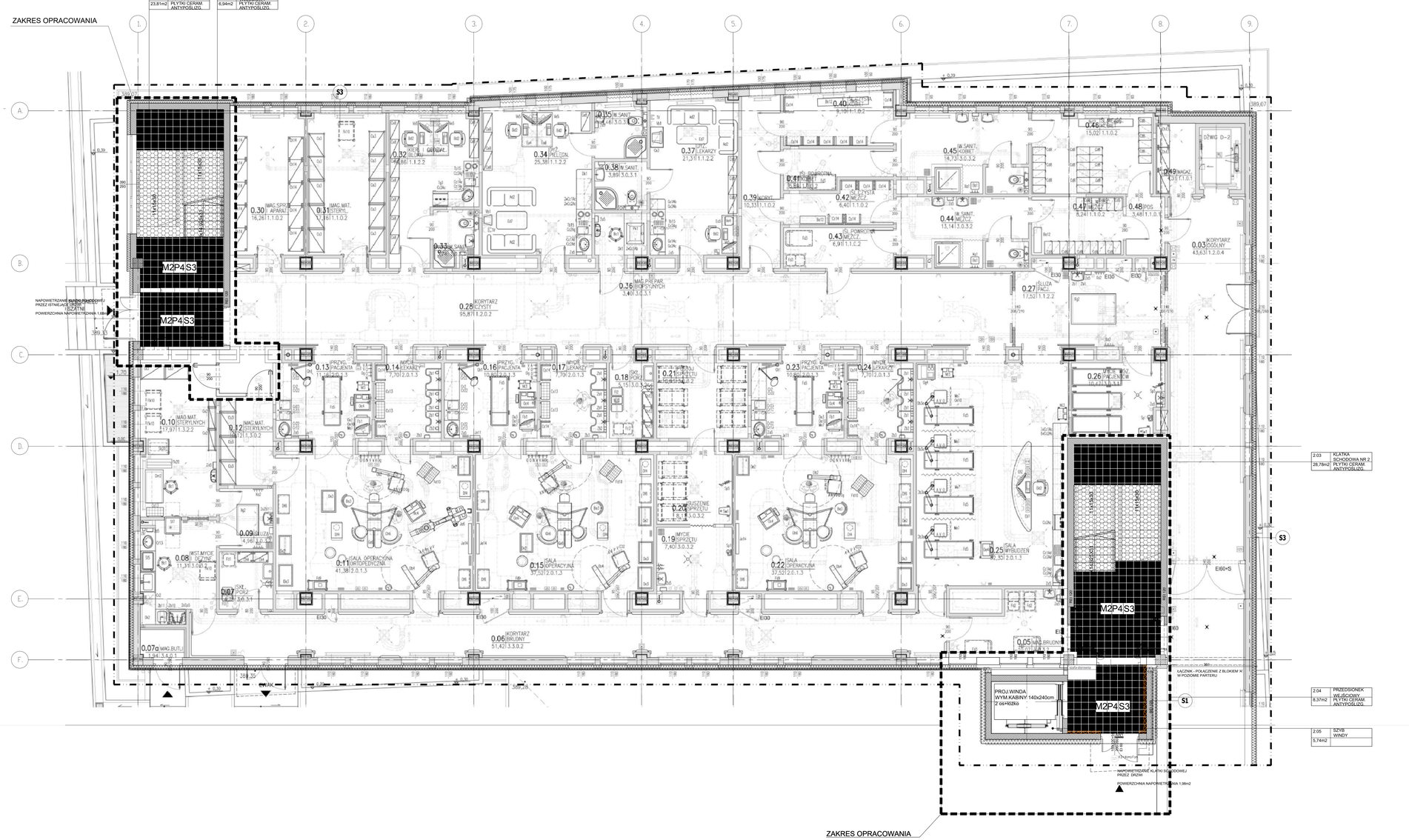

LEGENDA:

OZNACZENIA DO SUFITÓW: SU

S1 BIAŁY	-	SUFIT PODWIESZANY GIPSOWO-KARTONOWY NA WIESZAKACH STALOWYCH, SZCZELINY MALOWANIE TJ. ŚCIANY , POMIESZCZENIA W PRZYPADKU ŚCIAN WYKOŃCZONYCH PŁYTKAMI CERAMICZNYMI MALOWANE JAK M3
S2 BIAŁY		SUFIT RODZIMY, MALOWANIE TJ ŚCIANY POMIESZCZENIA
S3 BIAŁY		SUFIT PODWIESZANY KASETONOWY, O WYMIARACH 60X60 CM MINERALNY , ZMYWALNY, PRZYSTOSOWANY DO DEZYNFEKCJI, ODPORNY NA ROZWÓJ MIKROORGANIZMÓW.

OZNACZENIA DO PODŁÓG: P

P1 JASNYSZARY	P1 - WYKŁADZINA KAUCZUKOWA HOMOGENICZNA, GŁADKA, PRZYSTOSOWANA DO CZĘSTEGO MYCIA I DEZYNFEKCJI, JASNOSZARA - POKOJE PERSONELU ORAZ POMIESZCZENIA Z CIEMNIEJSZYMI ŚCIANAMI
SZARY	SZARA KORYTARZE GŁÓWNE
CIEMNYSZARY	CIEMNOSZARA - POKOJE PACJENTA ORAZ POMIESZCZENIA Z JASNYMI ŚCIANAMI
P2 JASNYSZARY	P2 - WYKŁADZINA KAUCZUKOWA HOMOGENICZNA GŁADKA, ANTYSTATYCZNA, PRZYSTOSOWANA DO CZĘSTEGO MYCIA I DEZYNFEKCJI,
P3 CIEMNYSZARY	P3 - PŁYTKI CERAMICZNE, ANTYPOŚLIZGOWE O WYM. 30X30 CM, UKŁADANE W KARO, GRZYBO I BAKTEROSTATYCZNE
P4 CIEMNYSZARY	P4 - PŁYTKI GRESOWE, ANTYPOŚLIZGOWE O WYM. 60X60 CM, ANTYPOŚLIZGOWE GRZYBO I BAKTEROSTATYCZNE
P5 CIEMNY SZARY SPOCZNIK	P5 - PŁYTKI SCHODOWE GRESOWE ANTYPOŚLIZGOWE Z ROZRÓŻNIENIEM KOLORYSTYKIMIĘDZY SPOCZNIKIEM A STOPNIAMI, BOKI SCHODÓW MALOWANE NA BIAŁO
P5 JASNYSZARY STOPNIE	

OZNACZENIA DO ŚCIAN: M

M1 KOLORYSTYKA WEDŁUG RYSUNKÓW SZCZEGÓŁOWYCH	-	P5 - PŁYTKI CERAMICZNE ŚCIENNE SZKLIWIONE O WYMIARACH 20X20 CM
	-	FUGI WODOODPORNE, GRZYBO I BAKTEROSTATYCZNE, GŁADKIE
	-	NAROŻNIKI SZLIFOWANE POD KĄTEM 45 STOPNI
M2		M2 - MALOWANIE - POWŁOKA MALARSKA DAJĄCA WŁAŚCIWOŚCI POWIERZCHNI GŁADKICH, ODTRĄCAJĄCYCH WODĘ, BAKTEROSTATYCZNYCH W PEŁNZMYWALNYCH (FARBY AKRYLOWE)
M3		M3 - MALOWANIE - POWŁOKA MALARSKA DAJĄCA WŁAŚCIWOŚCI POWIERZCHNI GŁADKICH, WODOSZCZELNYCH, BAKTEROSTATYCZNYCH W PEŁNZMYWALNYCH
M4		M4 - ŚCIANA PRZESZKLONA ZG. Z ZOBRAMYM SYSTEMEM
M5		M5 - FARTUCH Z PŁYTEK CERAMICZNYCH DO WYS. 160 CM I SZEROKOŚCI 60 CM PO ZA OBRYS URZĄDZENIA NAD BLATEM NA CAŁĄ JEGO DŁUGOŚĆ W PASIE MIĘDZY MEBLOWYM O WYMIARACH 20X 20 , MONOKOLOR, GŁADKIE, SZKLIWIONE, NAROŻNIKI SZLIFOWANE POD KĄTEM 45 STOPNI, FUGI WODOODPORNE, GRZYBO I BAKTEROSTATYCZNE, GŁADKIE.

OZNACZENIA DO ELEMENTÓW WYKOŃCZEŃ:

Lpn	PROJ. LISTWA PROGOWA NAJAZDOWA W LINII WYKOŃCZENIA PROGU/NA STYKU RÓŻNYCH POSADZEK ZE STALI NIERDZEWNEJ WG SYSTEMU
Lp	PROJ. LISTWA PROGOWA TEOWA WTOPIONA W PODŁOŻE NA STYKU RÓŻNYCH POSADZEK ZE STALI NIERDZEWNEJ WG. SYSTEMU
NS	PROJ. NAROŻNIK PVC SYSTEMOWY O WYM 30X30 mm, NA KLEJU DO WYS.150 CM WG SYSTEMUJ W POM. WYKOŃCZONYCH PŁYTKAMI NAROŻNIKI SZLIFOWANE POD KĄTEM 45 STOPNI
DD	PROJ. DOBOJE DRZWIOWE CHROMOWANE ŚCIENNE
	PROJ. DOBOJE , NA WYSOKOŚCI 80 - 110CM WG. DOBRANEGO SYTEMU
	PROJ. DOBOJOPOREĘZ NA WYS. 90 - 110 cm
	PROJ. LISTWY DOBOJOWE , NA DWÓCH WYSOKOŚCIACH 30 - 60 cm oraz 90 - 120 cm WG. DOBRANEGO SYSTEMU
	PROJ. "FARTUCH" Z PŁYTEK CERAMICZNYCH DO WYS.160 cm I SZER. 60 cm PO ZA OBRYS URZĄDZENIA, NAD BLATEM ROBOCZYM KUCHNI ORAZ PRZYGOTOWANIA PACJENTA NA CAŁĄ JEGO DŁUGOŚĆ

PARAPETY WEWNĘTRZNE:
GŁADKIE ZMYWALNE, PRZYSTOSOWANE DO DEZYNFEKCJI, WYKONANE Z MATERIAŁU ASEPTYCZNEGO, BEZSZCZELINOWE
Z KONGLOMERATU
W POMIESZCZENIACH WYKOŃCZONYCH PŁYTKAMI CERAMICZNYMIŚCIENNYMI PARAPETY RÓWNIEŻ WYKOŃCZYĆ PŁYTKAMI CERAMICZNYMI

UWAGI!

1. WSZYSTKIE WYMIARY SPRAWDZIĆ NA BUDOWIE.
2. PROJEKT INDZPATRYWAĆ ŚCIŚLE Z PROJEKTAMI BRANŻOWYMI.
3. KAŻDORAZOWO NA STYKU ZMIANY POSADZEK STOSOWAĆ LISTWY PROGOWE TEOWE WTOPIONE W PODŁOŻE
4. SUFIT G-K WYPOSAŻYĆ W KLAPY REWIZYJNE.
5. WSZELKIE PRZEJŚCIA INSTALACYJNE PRZEZ PRZEGRODY ZABEZPIECZYĆ DO ODPOWIEDNIEJ ODPORNOŚCI OGNIOWEJ . (EI) A W PRZYPADKU KANAŁÓW WENTYLACYJNYCH PRZEJŚCIA ZABEZPIECZYĆ DODATKOWO NA DYMOSZCZELNOŚĆ (EIS) ZG. Z WYMOGAMI P.POŻ ORAZ PROJ. BRANŻOWYMI
6. PROJ. OTWORY WENTYLACYJNE W DRZWIACH ŁAZIENEK I WC ORAZ INNYCH WSKAZANYCH W PRJEKCIE wentylacji i klimatyzacji.
7. PROJ. RURY PRZYŁĄCZE SANITARNEJ ORAZ WODY OBLODOWAĆ PLYTAMI GK
8. PROJ. SŁUPY STALOWYNA Z HYPREMENEM Z WEŁNY MINERALNEJ.
9. POD PŁYTKI CERAMICZNE STOSOWAĆ TYNKI NA OSTRO, POD POWŁOKI MALARSKIE TYNKI WEWNĘTRZNE MASZYNOWE, POMIESZCZENIA DO ZABUDOWY PANELOWEJ BEZ WYKOŃCZENIA
10. W POMIESZCZENIACH, GDZIE WYKONANE SĄ PODŁOŻA Z PŁYTEK GRESOWYCHWYKŁADZINY PCV A ŚCIANY SĄ MALOWANE, NALEŻY WYKONAĆ COKOŁY Z TOŻSAMEGO MATERIAŁU JAK PODŁOGA NA WYS. 10 cm ZLICOWANE ZE ŚCIANĄ.
10. STOSOWAĆ SZNURY SPAWALNICZE W KOLORZE DOSTOSOWANYM DO SPAWANEJ WYKŁADZINY.
11. WSZYSTKIE WYKŁADZINY ZASTOSOWANE W PROJEKCIE SĄ ANTYSTATYCZNE I ANTYPOŚLIZGOWE
12. KAŻDORAZOWO NA ETAPIE WYKONASTWA USTALIĆ KOLORYSTYKĘ Z INWESTOREM
13. W PRZYPADKU MONTAŻU URZĄDZEŃ PODTYNKOWYCH: SANITARNYCH, ELEKTRYCZNYCH, CO, GM, HYDRANTY SZAFY ELEKTRYCZNE PRZY PODCIENIANU ŚCIANY PPOZ ZACHOWAĆ JEJ ODPOWIEDNIĄ ODPORNOŚĆ POŻAROWĄ ZG.Z OZNACZENIAMI NA RYSUNKACH
14. KAŻDORAZOWO NAD UMYWALKA ZAMIESZCZAĆ LUSTRO KLEJONE NA PŁYTKI POZA POMIESZCZENIAMI PRZYGOTOWANIA PIELĘGNIARSKIEGO ORAZ GABINETAMI LEKARSKIMI I ZABIEGOWYM.

Przedmiotowy projekt jest chroniony prawem autorskim z dn. 4 lutego 1994r. (Dziennik Ustaw nr 24 z dn. 23.02.1994r.).
Zwielokrotnianie egzemplarzy, odszpredaż lub inne wprowadzenie do obrotu oraz opracowanie zdalne w postaci koncepcji ostatecznej i projektu budowlanego lub wykonawczego bez zgody autorów jest zabronione.

STUDIO QUATTRO
"STUDIO QUATTRO" arch. Hanna Kramarczyk-Leśniak
pracownia: 40- 540 Katowice, ul. Szpakówk 51;
tel./fax (32) 257 06 65; e-mail: hanna.lesniak@studioquattro.eu

OBIEKT	Projekt budowlany pod nazwą: "Utworzenie Centrum leczenia chorób osób w podeszłym wieku - Oddziału Geriatrycznego w Szpitalu Powiatowym w Limanowej im. Miłosierdzia Bożego"Jednostka ew.:Miasto Limanowa; Obręb 5 ,Dz. nr ew. 169	NUMER PROJEKTU 004/2017
		FAZA PW
TREŚĆ	RZUT 2 KONDYGNACJI - PARTER - PROJEKT WYKONAWCZY - WYKOŃCZENIE WNĘTRZ	SKALA 1:50
ARCH-BUD		DATA 04.2017
AUTOR/ OPRACOWAŁ	mgr inż. arch. Hanna Kramarczyk-Leśniak nr upr. 71/2001	NR RYS. 27/A
OPRACOWAŁ	mgr inż. arch. Monika Szylak	
SPRAWDZIŁ	mgr inż. arch. Grzegorz Seweryn upr. bud. nr 744/87	