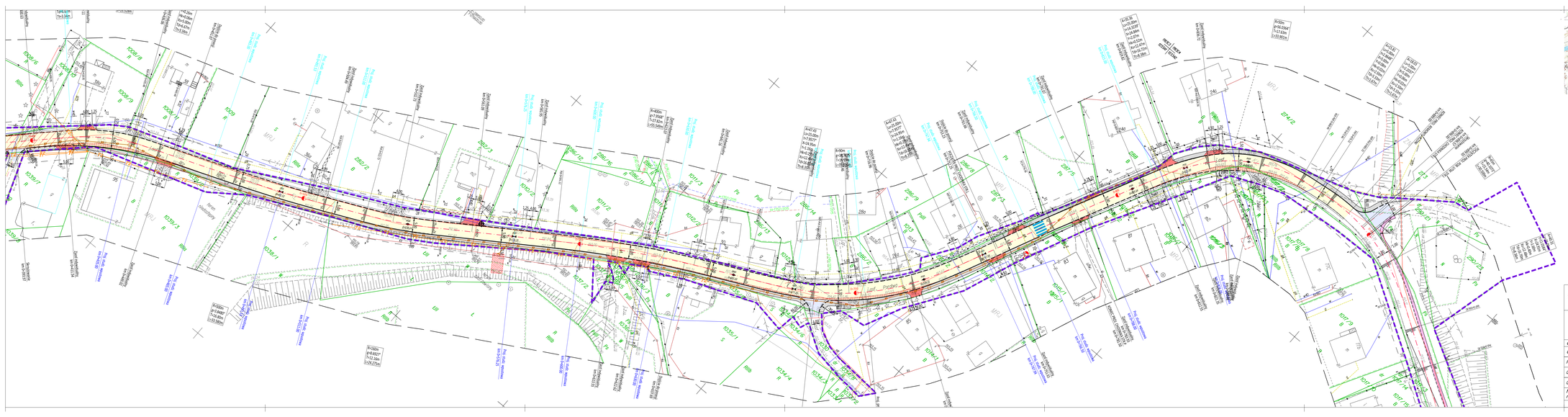

Gmina Niepołomice
Plac Zwycięstwa 13
32-005 Niepołomice

Inwestor:
Wykonawca:
Nazwa opracowania:

NIWELETA
Sebastian Gwizdek
32-200 Miechów, Dziewięcioły 11
Regon: 240004171, NIP: 6472758-52-28
tel: 535-000-876, email: biuro.niweleta@gmail.com

Przebudowa ulicy Portowej
na terenie Niepołomic

Gmina: NIEPOŁOMICE	*Powiat:* WIELICKI	*Województwo:* MAŁOPOLSKIE	
Część projektu:	Projekt wykonawczy	*Skala:*	1:500
Projektant:	mgr inż. Sebastian Gwizdek	MAP/0092/PWOD/07	
Opracowujący:	mgr inż. Jacek Kocjan		
Opracowujący:	mgr inż. Tomasz Cupał		
Nazwa rysunku:	Plan sytuacyjny - cz. 1	*Nr rys.:*	2.2

Dziewięcioły, sierpień 2018r.

NAP-PW-SEZIO-14