

Rzut poziomy

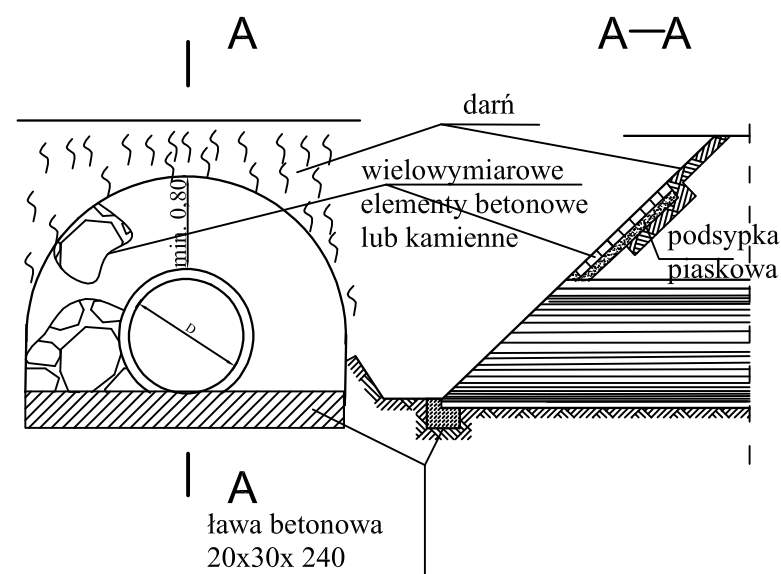
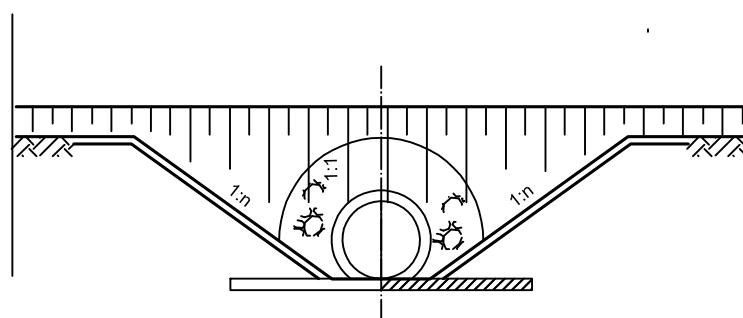
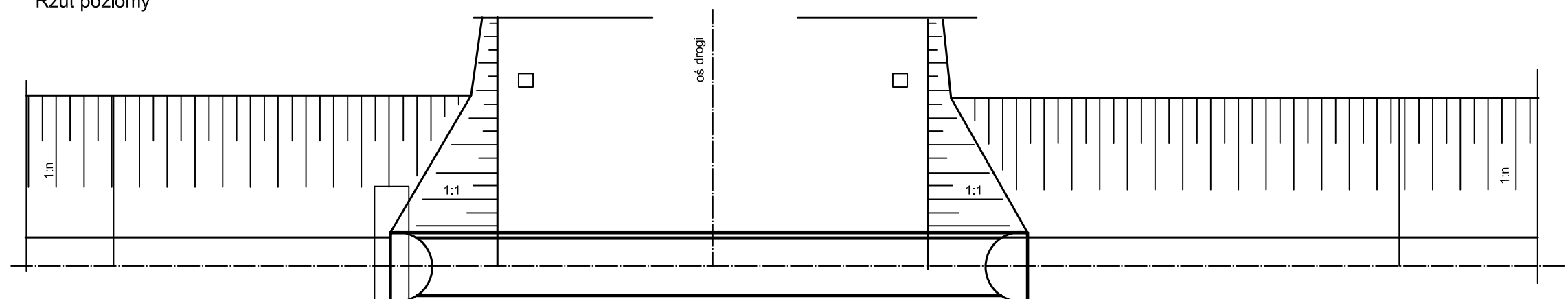

Wykonawca

Objaśnienie oznaczeń cyfrowych

1. Rura HDPE 400 mm
2. Darnina na płask przybita kółkami
3. Darnina na mur
4. Podłoże z pospółki min 15 cm
6. Fundament betonowy B-20 20x30x240
7. Geotkanina 40 kN/m
8. Kiszka faszynowa Ø20cm

inwestor: Skarb Państwa - Państwowe Gospodarstwo Leśne Lasy Państwowe Nadleśnictwo Gryfice Osada Zdrój 1, 72-300 Gryfice		
nazwa przedsięwzięcia: Opracowanie dokumentacji projektowej dla robót konserwacyjnych rowów melioracyjnych w Leśnictwach Lubin, Rybokarty, Mrzeżyno i Gosław		
RZUT I PRZEKRÓJ PRZEPUSTU P-1 -		
	nr umowy:	SA.271.7.2018 z dnia 21.05.2018r.
	stadium:	PROJEKT TECHNICZNY
	data:	CZERWIEC 2018r.
Marek Gliżniewicz; ul. Przestrzenna 26; 72-300 Gryfice; tel. +48 602 214 111 <small>Przedmiotowy projekt/autor architektoniczny jest chroniony prawem autorskim zgodnie z art. 1 i nast. Ustawy o Prawie Autorskim i Prawach Pokrewnych z dnia 4 lipca 1994r. (Dz.U. nr 24 poz. 83 z 23.09.1995r.)</small>		załącznik nr: 4.3