

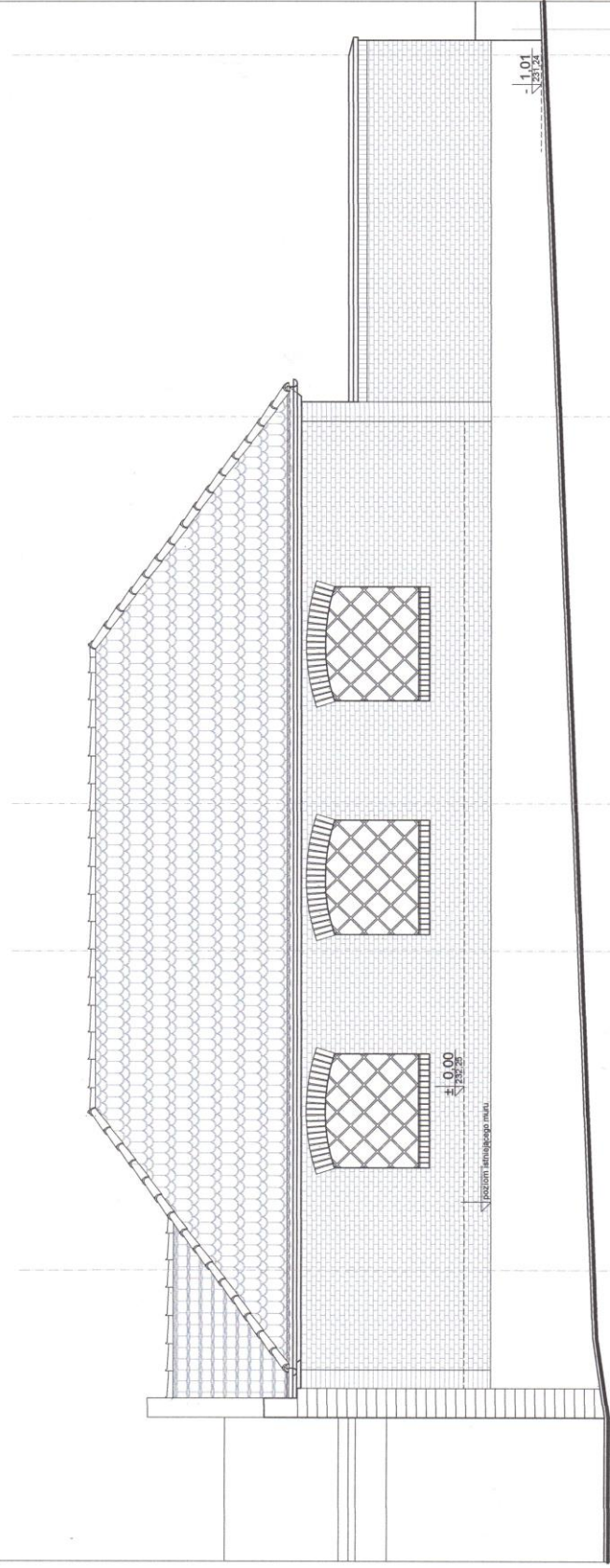

PROJEKT BUDOWLANY
WIATO - ALTANA, ELEWACJA POŁUDNIOWA.

KIETRZ DZ.NR 1805/6, 1805/7, 1806/3.
DOM POMOCY SPOŁECZNEJ
KIETRZ, ul Biskupa Konrada 1A.



ELEWACJA POŁUDNIOWA

mgr inż. arch. WŁADYSLAW KOWALIK
ul. Biskupa Konrada 1A, 25-001 Kietrz
ul. Konstantego Łozy 41 65-914 Op.



WYKAZANIE W KRAJOWYM OPISEWYM
STANDARDOWY WYKAZANIE WYKAZANIE P.A. PLAN
S.A., ul. Biskupa Konrada 1A, 25-001 Kietrz
JEDYNE NA PODSTAWIE PODSTAWY
ZAWIADOMIENIA WYKAZANIE WYKAZANIE
WYKAZANIE WYKAZANIE WYKAZANIE
WYKAZANIE WYKAZANIE WYKAZANIE

"P.A. - PLAN" Pracownia Architektury
P.B. WIATOLATANA KIETRZ
ul. Biskupa Konrada 1A, Dz. nr 1805/6, 1805/7, 1806/3.
Projektant: mgr inż. arch. WŁADYSLAW KOWALIK
Data: 05.2015r.
Wskazanie: 1:50
Wskazanie: 14.

Inwestor: DPS KLISINO
Klisino 100, 48-118 LISIECIE.