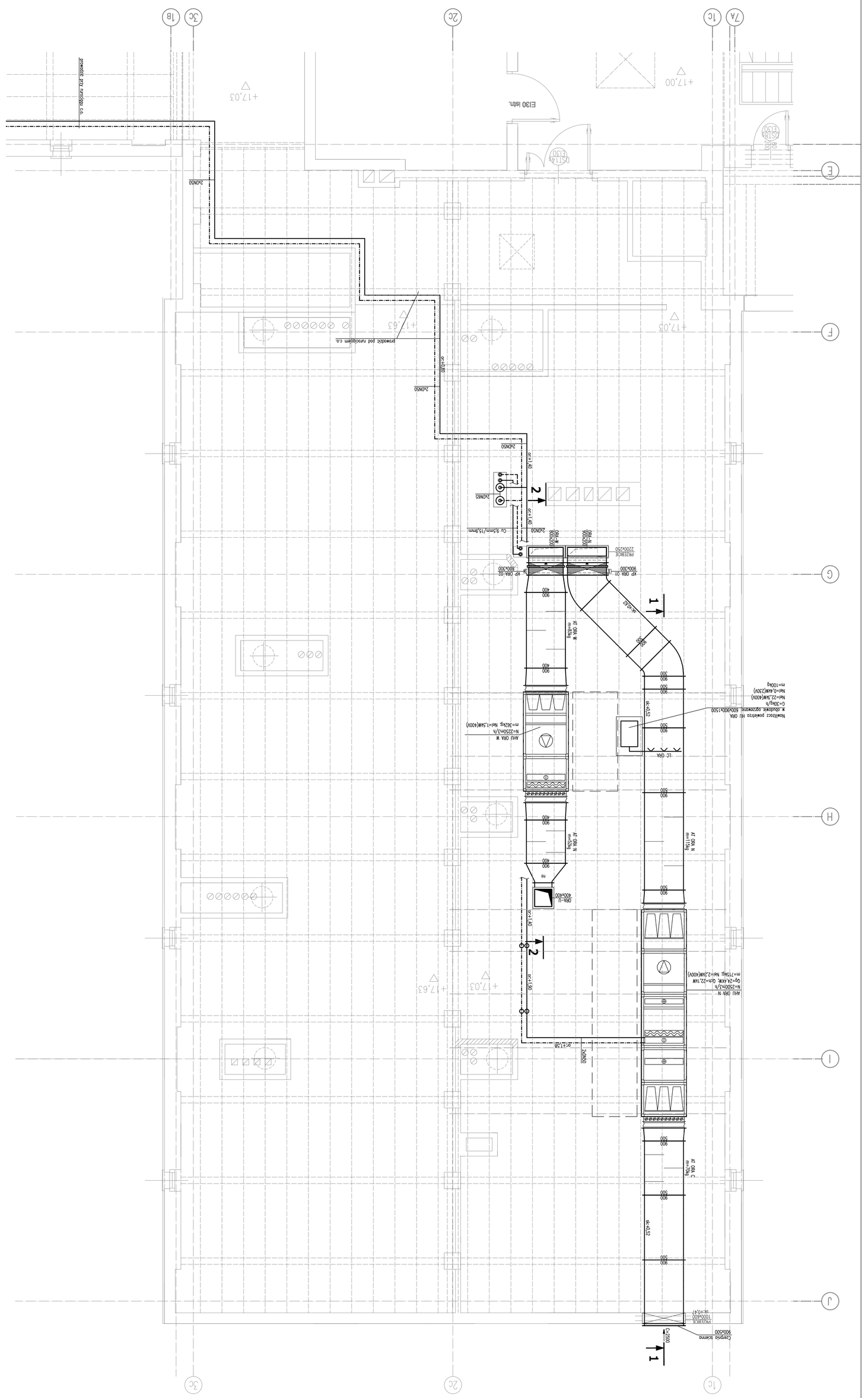

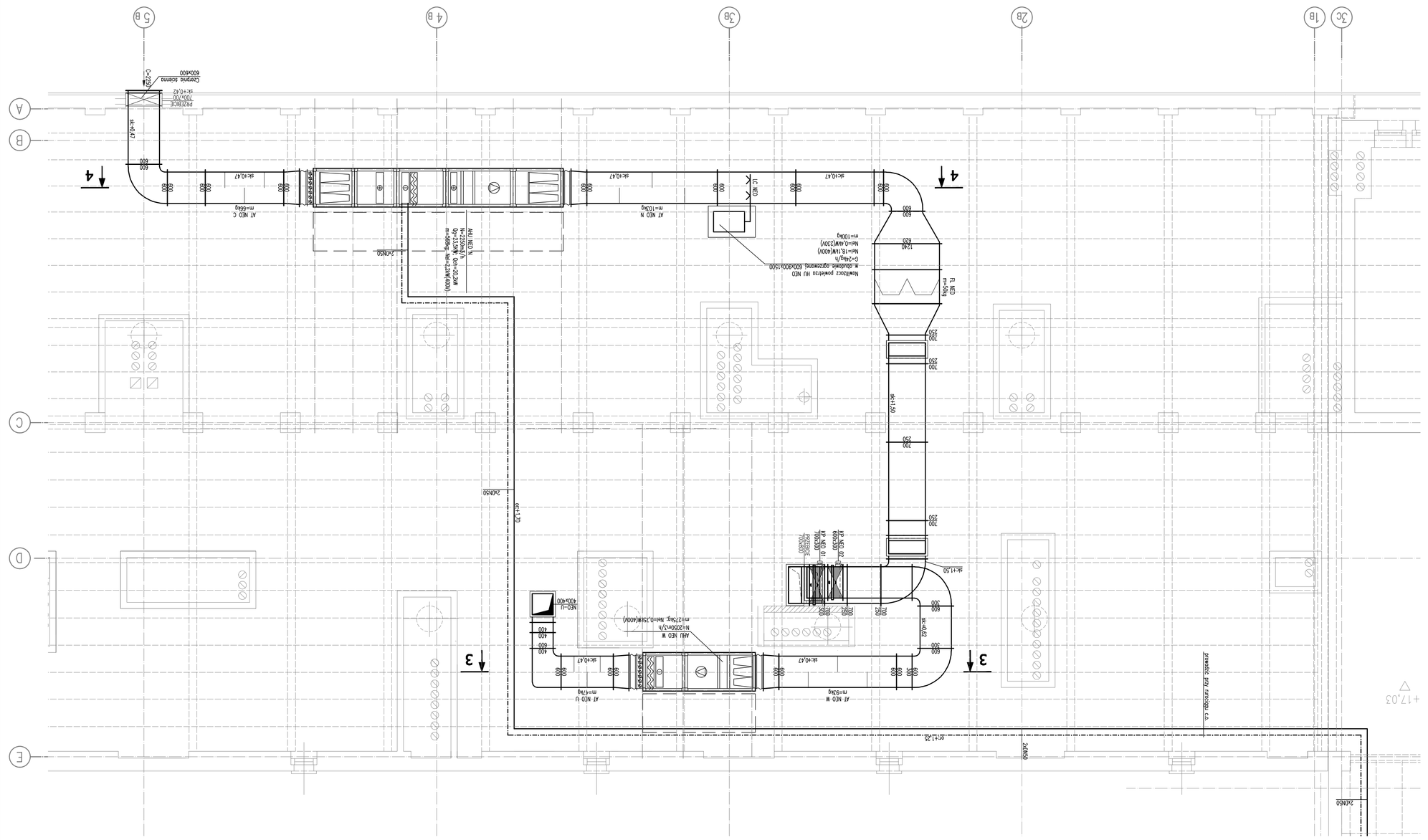

PRZEBUDOWA ODDZIAŁÓW
GINEKOLOGICZNO-POŁOŻNICZEGO
I NOWORODKOWEGO
ZESPOŁ OPIEKI ZDROWOTNEJ W OŚWIĘCIMIU
RZUT PODDASZA

BRANŻA	INSTALACYJNA	STADIUM	TZG-OPW-PW-V-05
INWESTOR	ZESPÓŁ OPIEKI ZDROWOTNEJ W OŚWIĘCIMIU		
ADRES	ul. Wysoka Brzeg 4 32-600 Oświęcim		104
NAZWA INWESTYCJI	PRZEBUDOWA ODDZIAŁÓW GINEKOLOGICZNO-POŁOŻNICZEGO I NOWORODKOWEGO		
TYTUŁ	PRZEBUDOWA ODDZIAŁÓW GINEKOLOGICZNO-POŁOŻNICZEGO I NOWORODKOWEGO	SKALA	1:50
	WENTYLACJA MECHANICZNA I KLIMATYZACJA	DATA	06.2012
TYTUŁ	RZUT PODDASZA		
PROJEKTANT	MARGERYCKIEŃ OPRACOWAŁ	SPRAWDZIŁ	MARGERYCKIEŃ
MGR INŻ. TOMASZ KEILCH	MGR INŻ. WANDULNA KOTWAS	MGR INŻ. K. KWOLZLIWICZ	

BUDUJ PROJEKTOW SŁUŻBY ZDROWIA PRO-MEDICUS sp. z o.o.
ul. Wysoka Brzeg 4 32-600 Oświęcim
tel. 33 844 32 00 fax 33 844 32 01
www.pro-medicus.pl