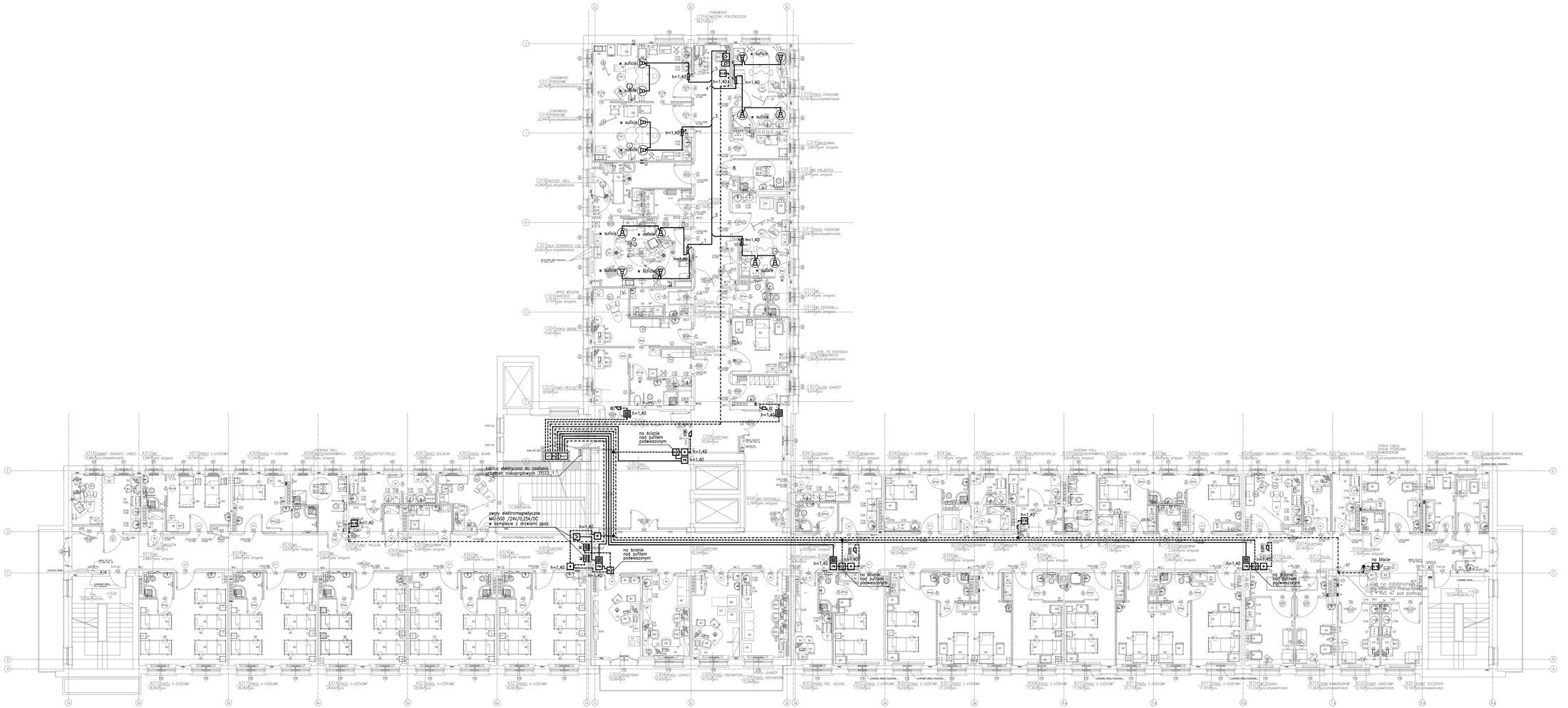


LEGENDA OZNACZEŃ:

- interkom/unifon
- panel wejściowy
- zasilacz DC z filtracją napięcia
- ZW zworo elektromagnetyczna
- EZ elektrozaczep, EZ(R) elektrozaczep rewersyjny
- manipulator / szyfrator
- moduł przełączający, przekaźnik
- przycisk (otwarcia drzwi)
- przycisk alarmowego otwarcia drzwi
- rozdzielacz/wzmacniacz z zasilaczem
- wzmacniacz miksujący audio 5-strefowy z odbiornikiem radiowym i odtwarzaczem CD
- głośnik do montażu w suficie podwieszonym w obudowie IP65 i transformatorem 100V
- regulator głośności
- pulpit mikrofonowy

Użyte na rysunkach nazwy własne urządzeń i producentów dotyczą oparatury już użytkowanej w obiekcie lub ilustrują rozwiązanie przykładowe spełniające założenia projektowe.

POZOSTAŁE PRAWA I OBOWIĄZKI DOTYCZĄCE ZA PRZEDMIOTU ZOSTAŁY PRZEKAZANE ZGODNIE Z PRZEPISAMI USTAWY O PRAWIE AUTORSKIM I PRAWACH POKREWNYCH Z DNIA 4 LUTEGO 1994 r. (Dz.U. Nr 24 poz. 83 z późn. zm.)

BIURO PROJEKTÓW SŁUŻBY ZDROWIA PRO-MEDICUS SP. Z O.O.

BRANŻA	ELEKTRYCZNA	SYMBOL	120-PG-GPN-PB-VIII-1P	NR RYS.
INWESTOR	ZESPÓŁ OPIEKI ZDROWOTNEJ W OŚWIĘCIMIU			4
ADRES	ul. Wysokie Brzegi 4 32-600 Oświęcim			
NAZWA INWESTYCJI	PRZEBUDOWA ODDZIAŁÓW GINEKOLOGICZNO - POŁOŻNICZEGO I NOWORODKOWEGO			
TEMAT	PROJEKT BUDOWLANY INSTALACJE NISKOPRĄDOWE			SKALA 1:100
TREŚĆ	RZUT III PIĘTRA. INSTALACJA DOMOFONÓW, KONTROLI DOSTĘPU I NAGŁOŚNIENIA SAL PORODOWYCH			DATA 05.2012
PROJEKTANT	RIP-UPR/839/94	OPRACOWAŁ		SPRAWDZIŁ BIPP UPR/1248/6
inż. JAROSŁAW KUBISIAK		ZESPÓŁ		inż. LECH BIEDNARCZYK