PRZEBUDOWA ODDZIAŁÓW GINEKOLOGICZNO-POŁOŻNICZEGO I NOWORODKOWEGO ZESPÓŁ OPIEKI ZDROWOTNEJ W OŚWIĘCIMIU RZUT III PIĘTRA

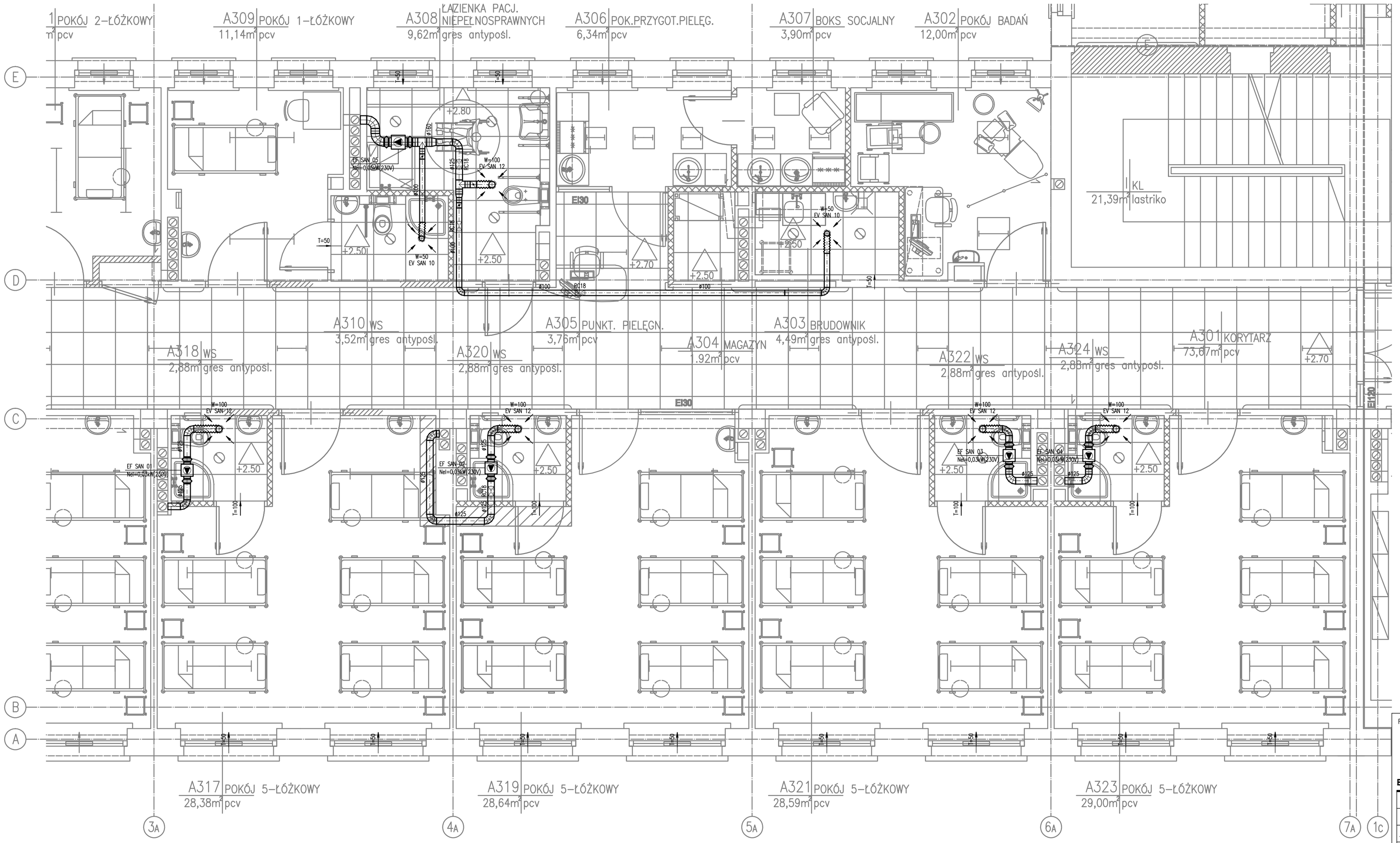

ROZPOWSZECHNIANIE I KOPIOWANIE DOZWOLONE ZA PISEMNĄ ZGODĄ WŁAŚCICIELA PRAW
PRAWA AUTORSKIE ZASTRZEŻONE
WG USTAWY O PRAWIE AUTORSKIM I PRAWACH POKREWNYCH
(Dz.U. Nr 80 poz. 904 z 2000r.)

BIURO PROJEKTÓW SŁUŻBY ZDROWIA PRO-MEDICUS SP. Z O.O.

BRANŻA	INSTALACYJNA	SYMBOL	120-GP-GPN-PB-V-1P	NR RYS. 102
INWESTOR	ZESPÓŁ OPIEKI ZDROWOTNEJ W OŚWIĘCIMIU			
ADRES	ul. Wysokie Brzegi 4 32-600 Oświęcim			
NAZWA INWESTYCJI	PRZEBUDOWA ODDZIAŁÓW GINEKOLOGICZNO-POŁOŻNICZEGO I NOWORODKOWEGO			
TEMAT	PRZEBUDOWA ODDZIAŁÓW GINEKOLOGICZNO-POŁOŻNICZEGO I NOWORODKOWEGO			SKALA 1:50
TREŚĆ	WENTYLACJA MECHANICZNA I KLIMATYZACJA RZUT III PIĘTRA – CZĘŚĆ II			DATA 05.2012
PROJEKTANT	MAP/0285/POOS/08	OPRACOWAŁ:	SPRAWDZIŁ:	MAP/0220/POOS/11
MGR INŻ. TOMASZ KIELOCH	MGR INŻ. KAROLINA KOTABA		MGR INŻ. K. KRĘŻLEWICZ	