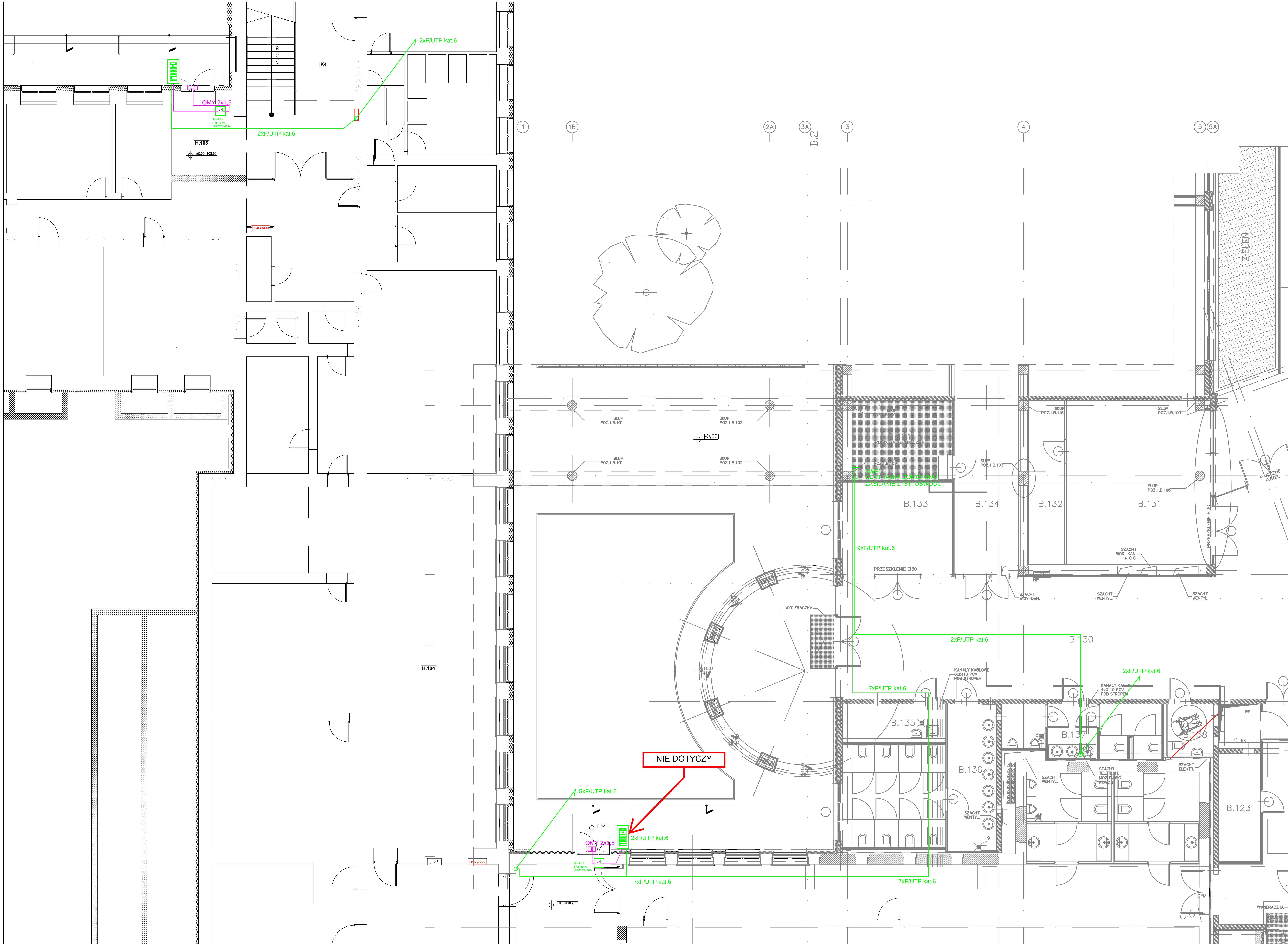

LEGENDA

Symbol	Opis
	Moduł wywołania systemu videodomofonowego
	elektrorygiel rewersyjny 18V
OPALE	panel odbiorczy systemu videodomofonu
	Przewód OMY 2x1,5mm
	Przewód F/UTP kat 6

OPIS	PODPIS

AUTORSKA PRACOWNIA ARCHITEKTONICZNA - JACEK BUŁAT
60-113 Poznań ul. Skalna 7
tel / fax +48 61 830 27 34 | biuro@bulat.com.pl

INWESTYCJA	PRZEBUDOWA I REMONT WYDZIAŁU PEDAGOGICZNO-ARTYSTYCZNEGO UAM W KALISZU		
ADRES	ul. NOWY ŚWIAT 28-30, 62-800 KALISZ		
INWESTOR	UNIWERSYTET im. ADAMA MICKIEWICZA w POZNANIU ul. WIENIAWSKIEGO 1, 61-712 POZNAŃ		
	ZESPÓŁ PROJEKTOWY:		
GŁ.PROJEKTANT	mgr inż. arch. ARCH. JACEK BUŁAT	UPR. 47/85/PW	
PROJEKTANT	dr inż. KAZIMIERZ STEFANIAK mgr inż. SŁAWOMIR PAŚKA	UPR. 35/PW/97	
SPRAWDZAJĄCY			
BRANŻA	NISKOPRĄDOWA	STADIUM	PROJEKT WYKONAWCZY
DATA	04.2017r.	SKALA	1 : 100
TREŚĆ RYS.	System domofonowy - kondygnacja 1		

STADIUM	BRANŻA	POZIOM	NR RYS.	ARKUSZ	REWIZJA
PW	IT	H	DM-2		