

C-C,E-E PRZEKROJE SKALA 1:50

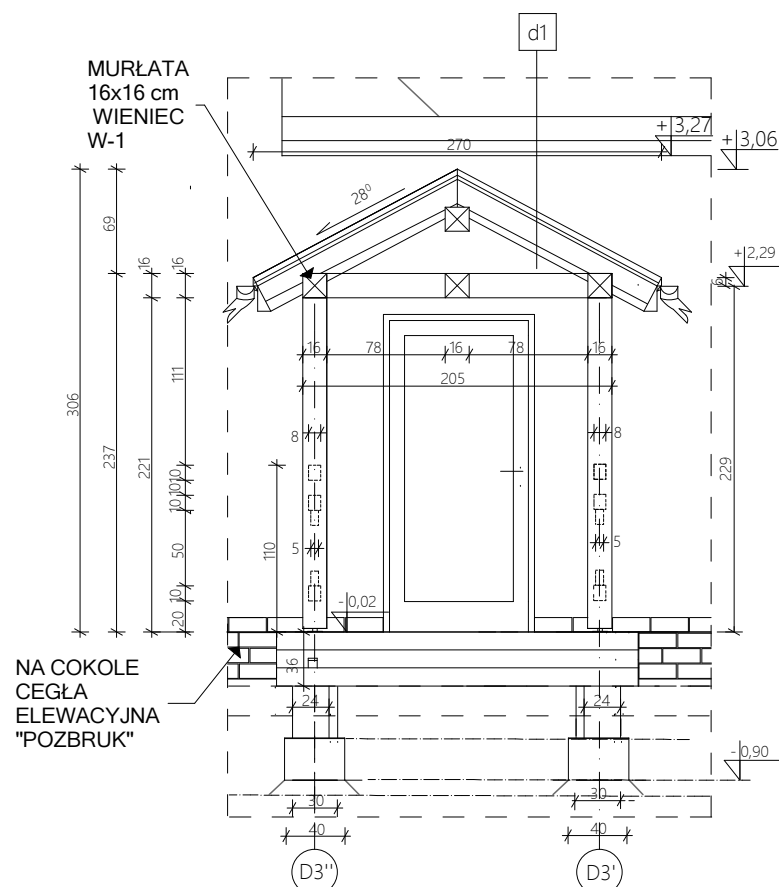

DETAL
FRONT
ELEWACJI
ZACH.

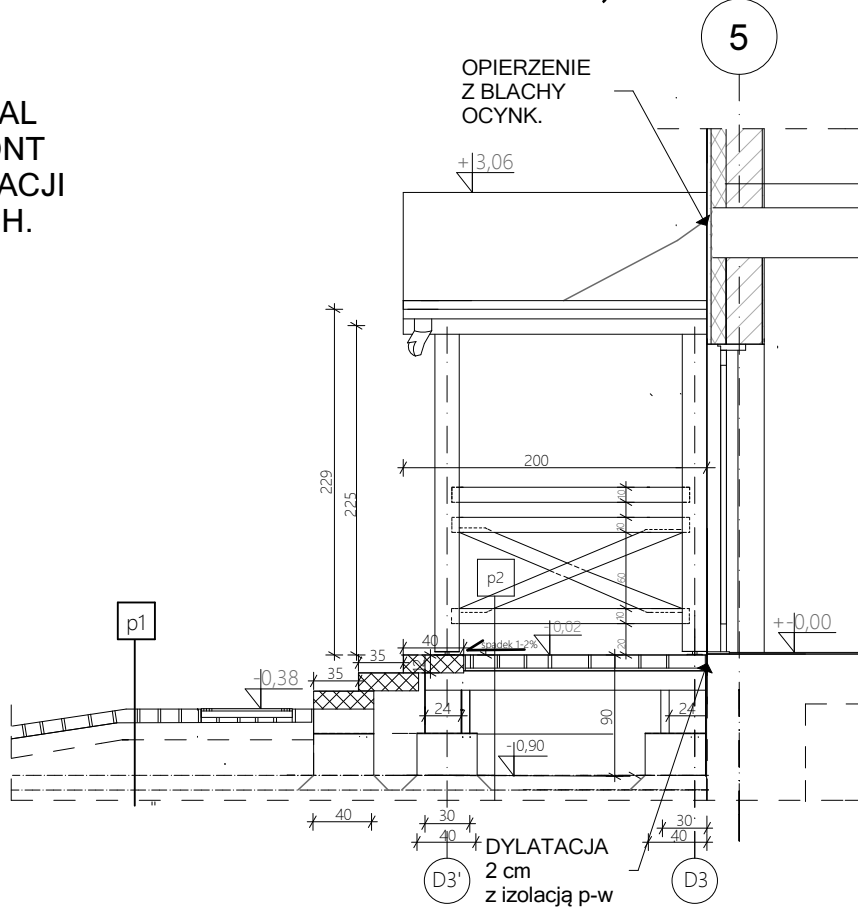

DETAL
PRZĘKRÓJ
C-C

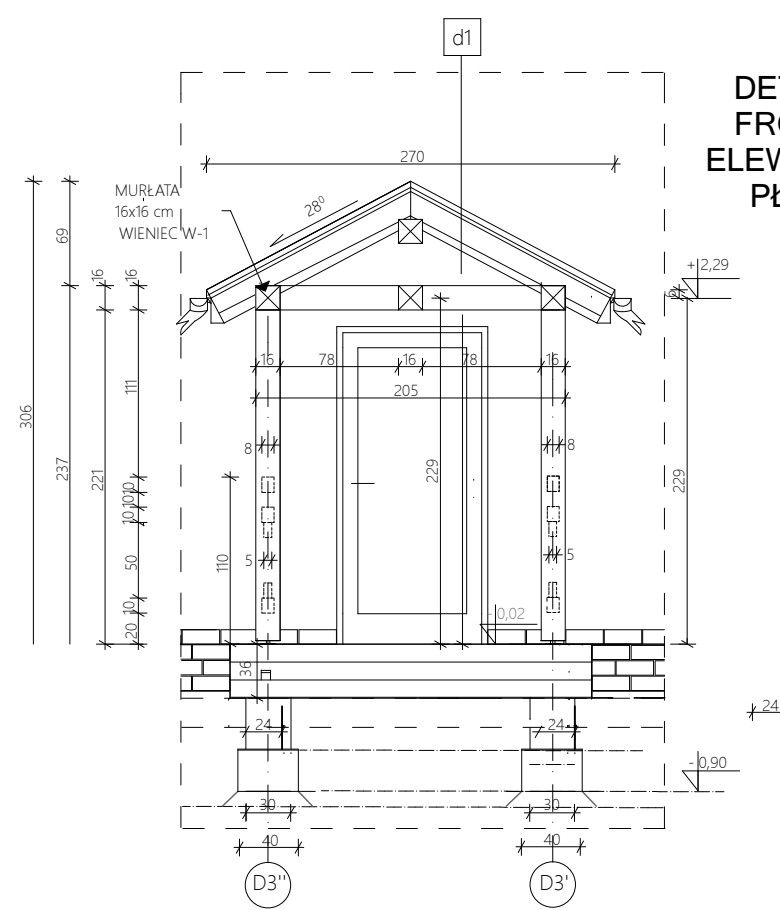

DETAL
FRONT
ELEWACJI
PŁN.

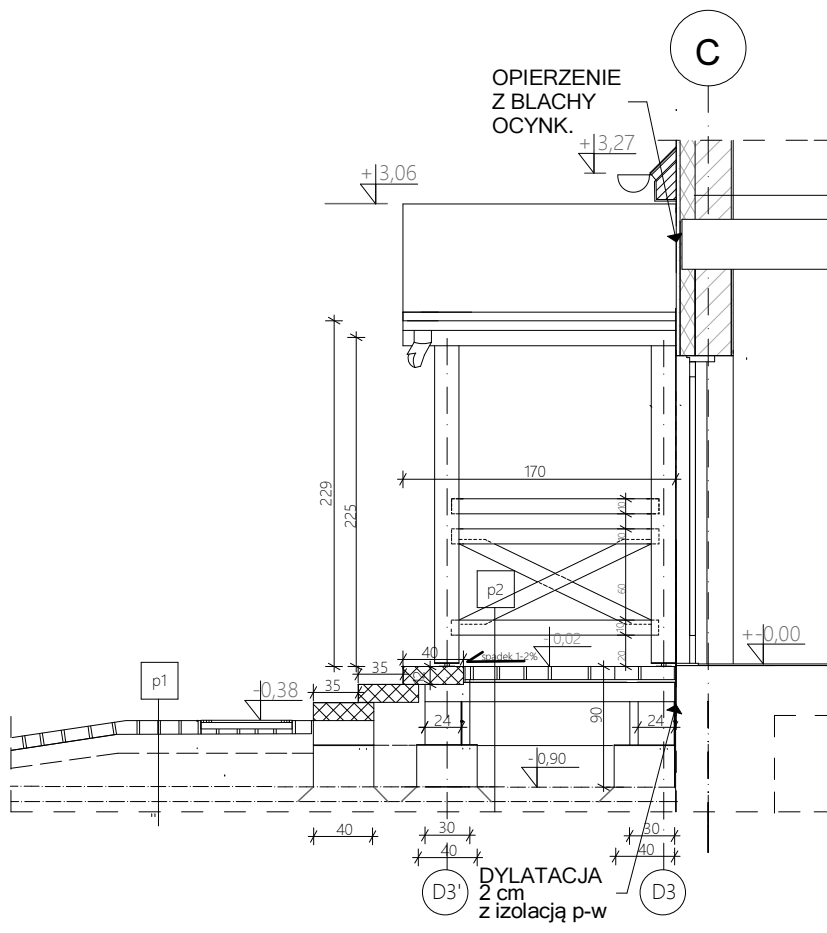

DETAL
PRZĘKRÓJ
E-E

ZADASZENIA GANKÓW	
d1	Blachodachówka wg istniejącego pokrycia dachu budynku Łaty pod balchodachówkę Kontrłaty Folia na deskowaniu Łaty drewniane 1,6x16 cm/ deskowane 1x krokwie 5x10 cm co +- 50 cm podbitka z desek 1,6 cm x 16 cm/ deskowane 1x

NAWIERZCHNIA W BRUKU	
p1	Kostka brukowa betonowa Chudy beton C12/15 10 cm Piasek z cementem zagęszczony do ld= 05 20 cm Grunt rodzimy stabilizowany mechanicznie

POSADZKA GANKU (na gruncie)	
p2	Kostka brukowa grub. 8 cm Podsypka piaskowo-cementowa max 2cm Zagrunтовanie bitumem Warstwa konstrukcyjna Beton klasy C12/15 (B12) ze zbrojeniem rozproszonym z włókien stalowych 10 cm Warstwa ods. zagęszcz. mech. C12/15 (chudy beton) 10 cm Piasek 15 cm Grunt rodzimy

Jednostka projektowa	GOART BIURO PROJEKTOWE GOART BOŻENA TAMULSKA 66-400 Gorzów Wlkp. ul. Czeresińska 6 NIP 599-100-71-40 Regon 210005087, tel 95 7223625, kom. +48 604 593503, e-mail:bt_biurow@interia.pl		
Zamieszczenie inwestycyjne	PRZEBUDOWA Z ROZBUDOWĄ BUDYNKU Z FUNKCJĄ MIESZKALNO-BIUROWĄ W ŁOSNIE NA DZIAŁCE O NR. EWID. 554 OBREB 080104_2.0003 ŁOSNO, GMINA 080104_2 KŁODAWA, POWIAT GORZOWSKI, WOJEWÓDZTWO LUBUSKIE		
Adres	Nadleśnictwo Kłodawa, ŁOSNO DZ. NR EW. 554 66-415 Kłodawa ul. Gorzowska 31		
Inwestor	Państwowe Gospodarstwo Leśne Lasy Państwowe Nadleśnictwo Kłodawa 66-415 Kłodawa ul. Gorzowska 31		
Stadium	Faza: P.B. Branża: KONSTRUKCJA		
Projektant	Imię i nazwisko Nr uprawnień/cechy:	Data:	Podpis:
Projektant	mgr inż.arch. Grażyna Łoś uprawniona do projektowania bez ograniczeń w specjalności konstrukcyjno-budowlanej Nr LBS/BO/2248/01	30.04.2017r.	
Opracowanie kompleksowe	inż.arch. Bożena Tamulska mgr specjalizacji ochrony dziedzictwa kulturowego m. Politech. Warsz. Nr Rej. WA/SP/48/10.2007/10	30.04.2017r.	
Data i miejsce wykonania:	Treść rysunku:	Skala:	Rysunek Nr:
30.04.2017r. Gorzów Wlkp.	RZUTY I PRZĘKROJE		PB/K/3
			Strona Nr: