

INSTALACJA ELEKTRYCZNA PARTER RZUT

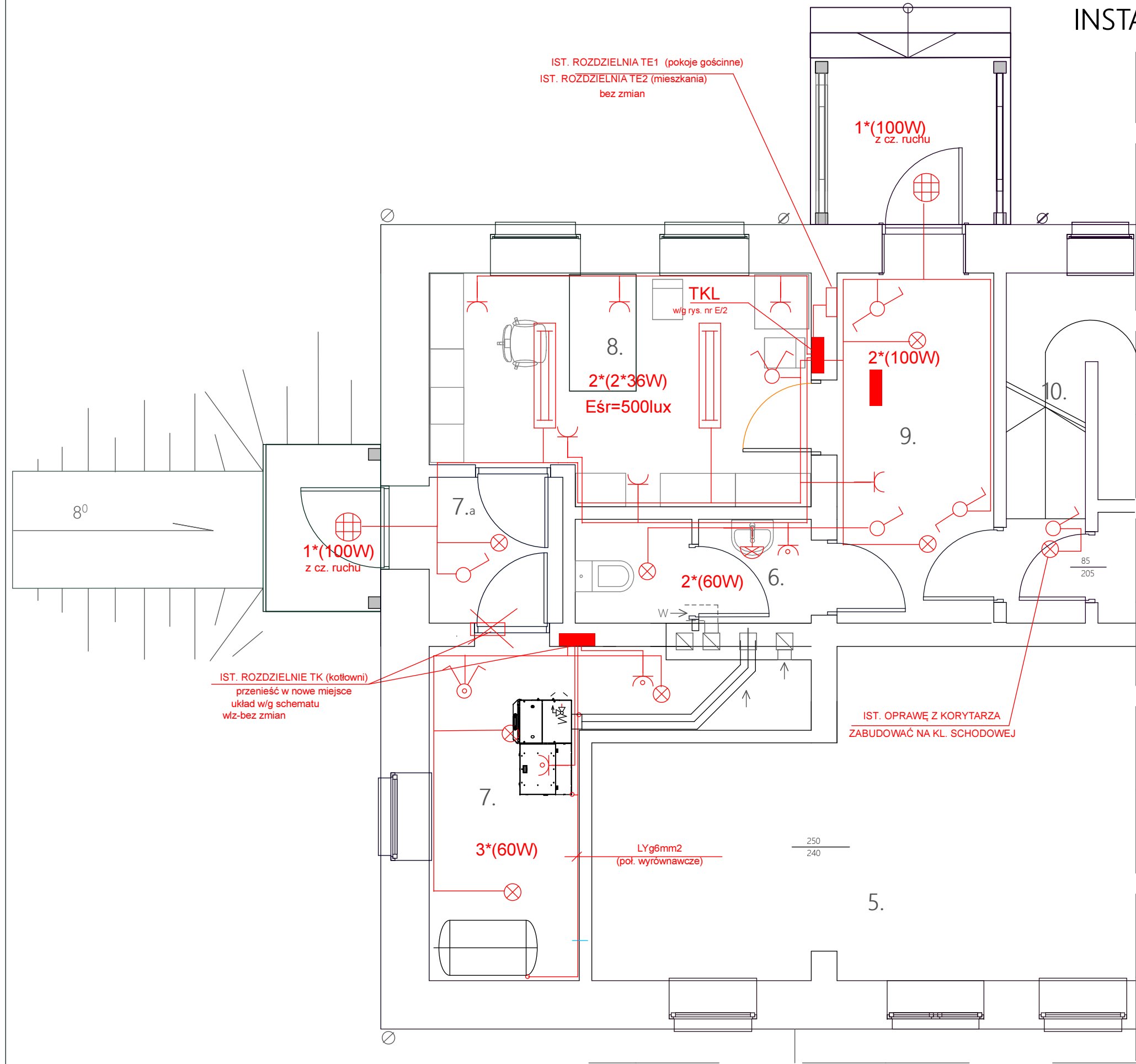

Jednostka projektowa:	BIURO PROJEKTOWE GOART BOŻENA TAMULSKA 66-400 Gorzów Wlkp. ul. Czeresniowa 6 NIP 599-100-71-40 Regon 210005087, tel 95 7223625, kom. +48 604 593503, e-mail:bt_biuro@interia.pl		
Zamierzenie inwestycyjne:	PRZEBUDOWA Z ROZBUDOWĄ BUDYNKU Z FUNKCJĄ MIESZKALNO-BIUROWĄ W ŁOŚNIE NA DZIAŁCE O NR. EWID. 554 OBRĘB 080104_2.0003 ŁOŚNO, GMIŃA 080104_2 KŁODAWA, POWIAT GORZOWSKI, WOJEWÓDZTWO LUBUSKIE		
Adres:	Nadleśnictwo Kłodawa, ŁOŚNO DZ. NR EW. 554 66-415 Kłodawa ul. Gorzowska 31		
Inwestor:	Państwowe Gospodarstwo Leśne Lasy Państwowe Nadleśnictwo Kłodawa 66-415 Kłodawa ul. Gorzowska 31		
Stadium:	Faza: P.B. Branża: ELEKTRYCZNA		
Projektował:	Imię i nazwisko Nr uprawnień/cechy:	Data:	Podpis:
	mgr inż. Jacek Konieczny uprawnienia do projektowania bez ograniczeń w specjalności instalacyjnej LUKG/0034/POOS/03	30.04.2017r.	
Sprawdził:	inż. Lech Kosobucki uprawnienia do projektowania bez ograniczeń w specjalności instalacyjnej w zakresie pełnym nr 52/84, LBS/IE 2204/01	30.04.2017r.	
Data i miejsce wykonania: 30.04.2017r. Gorzów Wlkp.	Treść rysunku:	Skala:	Rysunek Nr:
	INSTALACJA ELEKTRYCZNA PARTERU - RZUT	1:50	PB/E/2 Strona Nr: