

Godło mapy:  
6.128.19.06.4.1  
6.128.19.06.4.2  
6.128.19.06.4.3  
6.128.19.06.4.4

Skala 1:500  
Układ współrzędnych "2000"  
Układ wysokości "Kronsztadt 60"  
Identyfikator zgłoszenia: G.6640.36.2016  
Data opracowania mapy: 01.03.2016

Województwo: opolskie  
Powiat: głubczycki  
Jednostka ewidencyjna: Głubczyce  
Obręb ewidencyjny: Gadzowice, Lwowiany, Głubczyce

Pełnomocność do udzielania zezwoleń na wyłączenie z eksploatacji sprzętu  
technicznego w oparciu o instrukcję techniczną, instrukcję obsługi lub  
techniczny opis urządzenia, w tym w szczególności: zestawienia i zestawienia  
głównego i kontrolnego

Organ prowadzący podmiotowy rachunek  
główny i kontrolny

STAROSTA GŁUBCZYCKI

P.1602.2016.126

16-03-2016

7-UP STAROSTY

*[Signature]*  
mgr inż. Sebastian Sułkowski  
Główny Inżynier Techniczny  
Wydział Inżynierii i Napraw

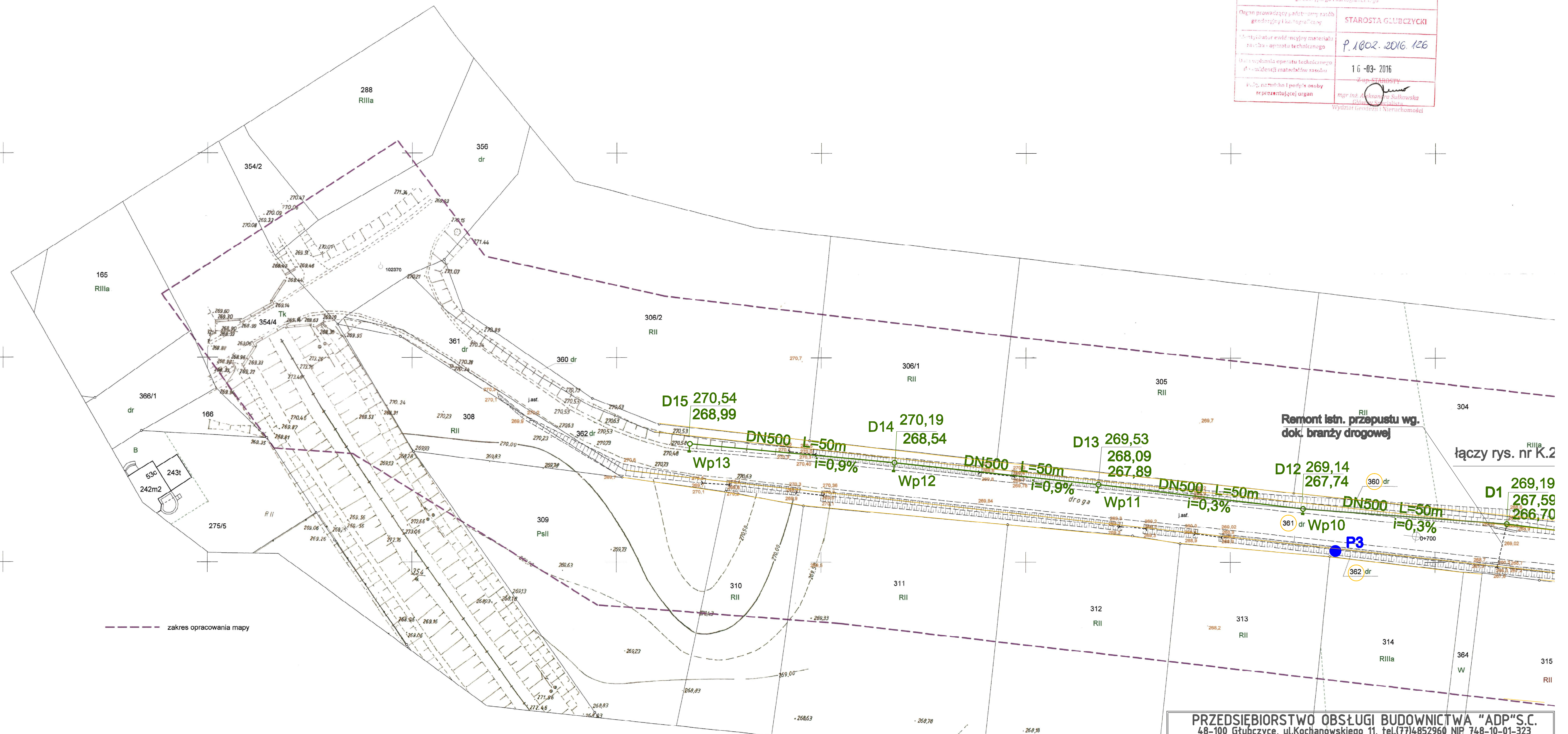

—	PROJ. KANAŁA DESZCZOWY
D1	PROJ. STUDNIA Z KRĘGÓW BET
Wp1	WPUST DESZCZOWY ULICZNY
W1	WYLOT DO ROWU
P3	OTWÓR GEOTECHNICZNY

Istn. rów na długości 15 m  
od wylotu z przepustu  
oczyścić z porastającej  
roślinności i pogłębić

PRACOWNIA  
GEODEZYJNO-KARTOGRAFICZNA  
mgr inż. Zbigniew Szmuc  
48-100 Głubczyce, ul. Wiązowa 1  
tel/fax 077 485 34 67 tel kom. 600283074  
NIP 748-000-48-80 REGON 530914801

GEODETA UPRAWNIONY  
  
mgr inż. Zbigniew Szumc  
NR UPN. ZAW. 11406

Uwaga:  
Nie wyklucza się istnienia w terenie uzbrojenia podziemnego nie zgłoszonego do inwentaryzacji.  
Wykazane na niniejszej mapie granice nieruchomości nie zostały wyznaczone w terenie i nie zostały określone z wymaganą dokładnością pomiaru. Niniejsza mapa może służyć do projektowania budynków sytuowanych w odległości większej niż 4,0m od granicy nieruchomości.  
Niniejsza mapa została wykonana bez ustalenia obciążeń dot. służebności gruntowych.

<b>PRZEDSIĘWZIĘSTWO OBSŁUGI BUDOWNICTWA "ADP"S.C.</b> 48-100 Głubczyce, ul.Kochanowskiego 11, tel.(77)4852960 NIP 748-10-01-323				
<b>NAZWA ZADANIA</b>		OGRANICZENIE ANTROPOPRESJI NA RÓŻNORODNOŚĆ BIOLOGICZNĄ, DZIEDZICTWO KULTUROWE I HISTORYCZNE- ZRÓWNOWAŻONY ROZWÓJ OBSZARU GÓR OPAWSKICH I BRAMY MORAWSKIEJ - UL. ŻEROMSKIEGO DO ALEJI LIPOWEJ (POMNIK PRZYRODY) W GŁUBCZYCACH		
<b>NAZWA OBIEKTU BUDOWLANEGO</b>		PROJEKT-BUDOWLANY PRZEBUDOWA DROGI ULICY ŻEROMSKIEGO W GŁUBCZYCACH		
<b>ADRES OBIEKTU BUDOWLANEGO</b>		DZ. NR 208/1 - OBREB GŁUBCZYCE, DZ. NR 361, 360, 362 - OBREB GADZOWICE, GMINA GŁUBCZYCE, POWIAT GŁUBCZYCKI GŁUBCZYCE UL. ŻEROMSKIEGO		
<b>INWESTOR</b>		POWIAT GŁUBCZYCKI, 48-100 GŁUBCZYCE UL. KOCHANOWSKIEGO		
<b>TYTUŁ RYSUNKU</b>		ZAGOSPODAROWANIE TERENU, CZ. III		
branda: funkcja:	inż. Barbara Skowrońska-Petek nr 5/83/OP	data: 05.2016	podpis:	skala: 1:500
branda: funkcja:	mgr inż. Agnieszka Bakalus nr 403/2001	data: 05.2016	podpis:	Nr rys. K.3