

Belka B1

$l=4,95\text{m}$, szt.1

1:20

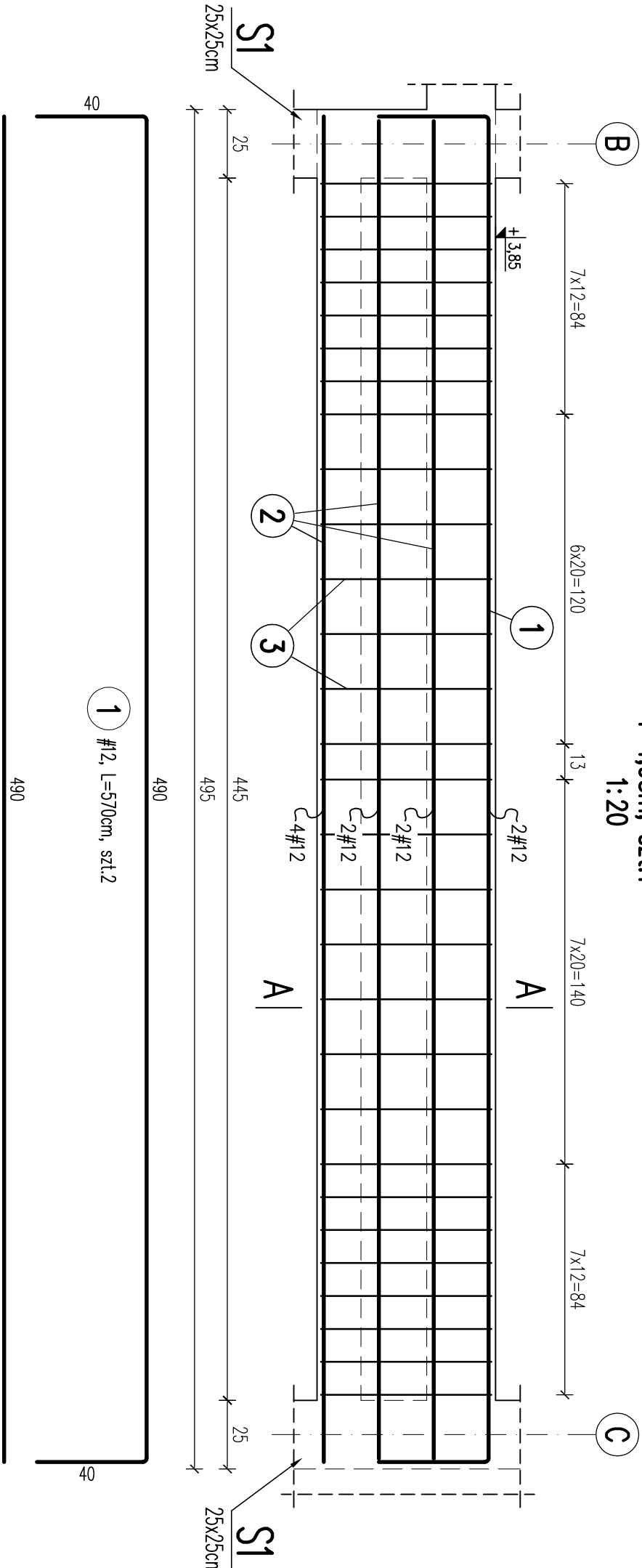

BETON C20/25

STAL A-III

STAL A-III i A-0

$$C_{nom} = 2,5 \text{ cm}$$

1. POZIOM ODNIESIENIA $\pm 0,00=240,04$ m n.p.m.
2. RYSUNKI ROZPATRYWAĆ ŁĄCZNIE Z PROJEKTEM ARCHYTEKTONICZNYM.
3. WSZYSTKIE WYMIARY SPRAWDZIĆ NA BUDOWIE
4. WSZYSTKIE ZMIANY UZGODNIĆ Z PROJEKTANTEM.
5. SPOSÓB ZBROJENIA ELEMENTÓW ŻELBETOWYCH WG OPISU TECHNICZNEGO
6. W TRAKCIE WYKONYWANIA PRAC BUDOWLANYCH NALEŻY STOSOWAĆ ZLECENIA ZGODNIE Z WYTYCZNYMI WYKONANIA.



Pracownia Architektoniczna

31-153 Kraków, ul. Szlak 65
tel./ fax. +48 (12) 632 18 53

AKKA

www.akka-architekci.pl

INWESTOR

Zespół Opieki Zdrowotnej w Oświęcimiu
ul. Wysokie Brzezi 4
32-600 Oświęcim

ADRES INWESTYCJI

2007/16, obręb 0001, Oświęcim Miasto
32-600 Oświęcim, ul. Wysokie Brzezi 4

TEMAT PROJEKTU

Budynki pracowni rezonansu magnetycznego wraz z niezbędną infrastrukturą techniczną oraz przebudowa istn. budynku pawilonu głównego wraz z rozbiłką i stn. schodów zewnętrznych i rampy dla osób niepełnosprawnych na działce nr 2007/16, obręb 0001 dla Szpitala Powiatowego im. Św. Maksymiliana przy ul. Wysokie Brzezi 4 w Oświęcimiu

TEMAT PRACOWNI	BELKA ŻELBETOWA B1	NR RIS.	
BRANŻA	KONSTRUKCJE		K11
FAZA	PROJ. WYKONAWCZY		

PROJEKTANT W BRANŻY ARCHYTEKTONICZNEJ
mgr inż. **Andrzej Palonek**
Upr. nr 338/2002

SPRAWDZAJĄCY W BRANŻY ARCHYTEKTONICZNEJ
mgr inż. **Anna Kusina**
Upr. GP. IV-63/454/76

SZCZEGÓŁY	CZAS PRACY	CENY	TERMINY
<p>SKŁAD</p> <p>1:50</p> <p>REWIZJA</p> <p>000</p> <p>KOD PROJEKTU</p> <p>16:10</p> <p>DATA</p> <p>2016.07</p>			

PROJEKT JEST CHRONIONĄ PRACĄ AUTORSKĄ ZOSTAŁA ZREALIZOWANA I UŻYTA TŁAKO PRACĄ AUTORSKĄ PRACOWNI PRACOWNI (01.01.2016 r. Z 2013A). I NIE MOŻE BYĆ KOPLOWANY A NI ROZPOWISZCZANY BEZ PIENIĄG 20001 AUTORKA

PLAN NR. 1

PIK

AKKA