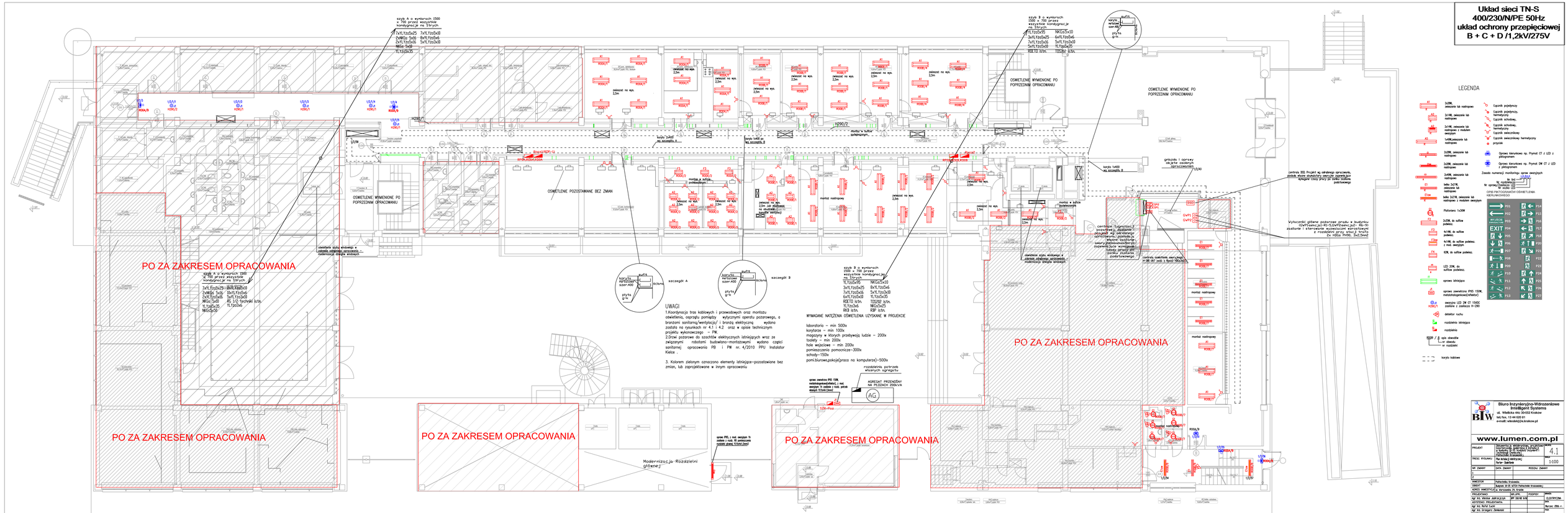Układ sieci TN-S
400/230/N/PE 50Hz
układ ochrony przepięciowej
B + C + D /1,2kV/275V