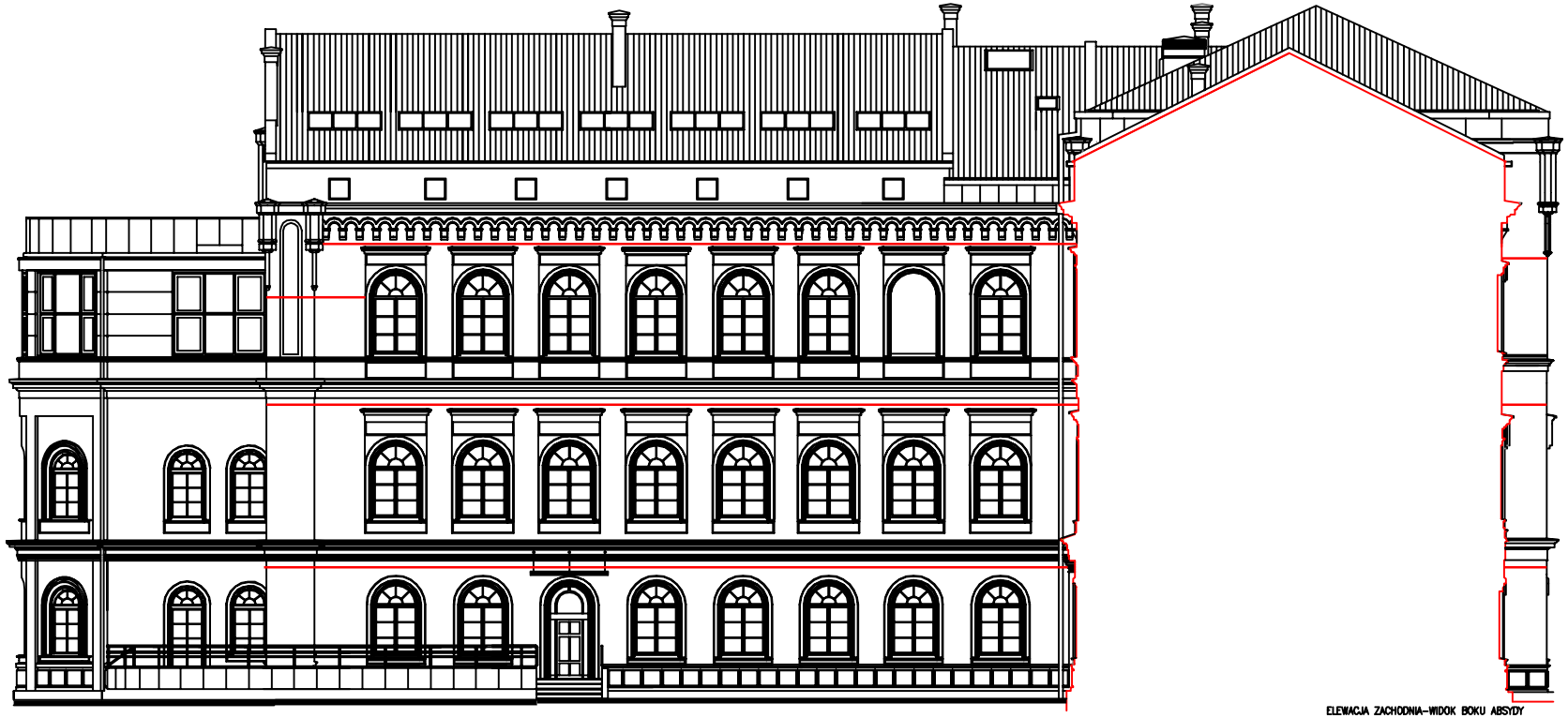

ELEWACJA ZACHODNIA–WIDOK BOKU ABSYDY

OPASKA Z WŁÓKNA WĘGLOWEGO 80X1.4MM

URBANISTYKA+ARCHITEKTURA+KONSERWACJA+MODERNIZACJE+WNĘTRZA+INWESTYCJE

STUDIO ARCHITEKTONICZNE – ANDRZEJ KADŁUCZKA – PROF.DR INŻ. ARCHITEKT SARP
ADRES STUDIA: 30-101 KRAKÓW, AL.KRASIŃSKIEGO 12/12A, TEL.:12/421-8482, TEL./FAX: 12/421-8785
ADRES DO KORESPONDENCJI: 30-076 KRAKÓW, UL.RACŁAWICKA 30 B/2 TEL./FAX:+48/12/633-93-13

OBIEKT: BUDYNEK D. PAŁACU KRÓLEWSKIEGO W ŁOBZOWIE KRAKÓ

PROJEKT: PROJEKT WYKONAWCZY ZABEZPIECZENIA KONSTR.

TYTUŁ RYSUNKU: ELEWACJA ZACHODNIA WEWN.

GŁ.PROJ./AUTOR:	PROF.DR ARCH.A.KADŁUCZKA	PODPIS:.....
AUTOR:	MGR INŻ.ARCH.P.SIKORA	PODPIS:.....
OPRAC.:	MGR INŻ.ARCH.D.PRZYGODZKI	PODPIS:.....
OPRAC.:	TECH.J.KULCZYCKI	PODPIS:.....

SKALA: 1:100 DATA: MAJ 2005 UMOWA: RYS.:(